ULTIMA CON LE E

Anno 92 Numero 299

L. 40 (spod. in abb. post.) - Abb. Italia (c.c.p. 2/1180): anno L. 10.000, sem. 5300, trim. 2750. - Estero (tariffa post. rid.): anno L. 16.000, semestre 8000, trim. 4000.

Redazione, Amministrazione, Tipografia: Torino, via Roma 80, tel. 48-943 (15 linee)

Pubblicità: Avvisi Comm. L. 300 ogni mm. altezza-colonna (fun. 40

Copie arretrate: prezzo doppio - Prezzi vendita estero ed Iunsed

°Grecia dr. 3.5; °Inghilterra d. 5; °Iran Rls. 15; Jugoslavia din. 60;

IL COLPO

Wossen

proclama

L'IMPERATORE PUO

Il padre sta

e forse atter

Ormai fuori dubbio la partecipazione diret

democrazia „ - Non si esclude però ch'egl

cui il gen. Mengistu, comandante della gu

menti separatisti, mentre il "pronunciame

Il principe ereditario Asfa Wossen con la moglie

Diamo ai nostri particolari

MOGADISCIO, giovedì sera.

Da Addis Abeba non giungono notizie dirette ed ufficiali. Tuttavia è possibile farsi un quadro della situazione ascoltando le trasmissioni della stazione radio della capitale etiopica e, soprattutto, captando le trasmissioni delle radio delle varie ambasciate e dei dilettanti. Purtroppo quella che ieri era stata la più costante fonte di informazioni, la stazione radio «Ewi-To», di un radioamatore quasi sicuramente italiano, nella notte ha cessato di trasmettere e in mattinata non aveva ancora ripreso le emissioni.

Non vi sono comunque più dubbi che il colpo di Stato, almeno per quanto riguarda il territorio di Addis Abeba le città di Harar e Gondar, e la regione a cavallo della ferrovia Gibuti-Addis Abeba, sia riuscito. E' altrettanto certo che il principe Asfa Wossen non solo non è prigioniero degli organizzatori del colpo di Stato ma anzi è il loro capo.

«Il nuovo governo cui spetta il grave compito di fare dell'Etiopia una democrazia — ha detto ieri alla radio il principe — ha il mio appoggio e quello delle forze armate, della polizia, delle classi giovani ed istruite del paese e di tutto il popolo».

Negli ambienti diplomatici di Mogadiscio, però, si ritiene che la realtà l'autore principale del pronunciamento militare sia stato il generale Mengistu, della guardia imperiale, un uomo energico e colto, che ha seguito gli studi militari in Gran Bretagna e negli Stati Uniti.

Uomini politici somali ritengono che il colpo di Stato sia stato organizzato ed eseguito sul modello degli analoghi colpi rivoluzionari dell'Irak, della Thailandia, del Pakistan e del Sudan.

Quanti conoscono la mentalità delle popolazioni etiopiche ritengono anche probabile che i congiurati abbiano dovuto assicurarsi l'appoggio del principe Asfa Wossen, duca di Harar, allo scopo di far leva sulla massa dei diciotto milioni di persone che costituiscono la popolazione dell'immenso paese, riservandosi in un secondo tempo di buttarlo a mare.

Se questo era il loro scopo bisogna dire che almeno in parte non ci sono probabilmente riusciti. Infatti notizie attendibili anche se non confermate ufficialmente segnalano che nella regione del Gallà Sidama le popolazioni locali — agli ordini dei loro «de-

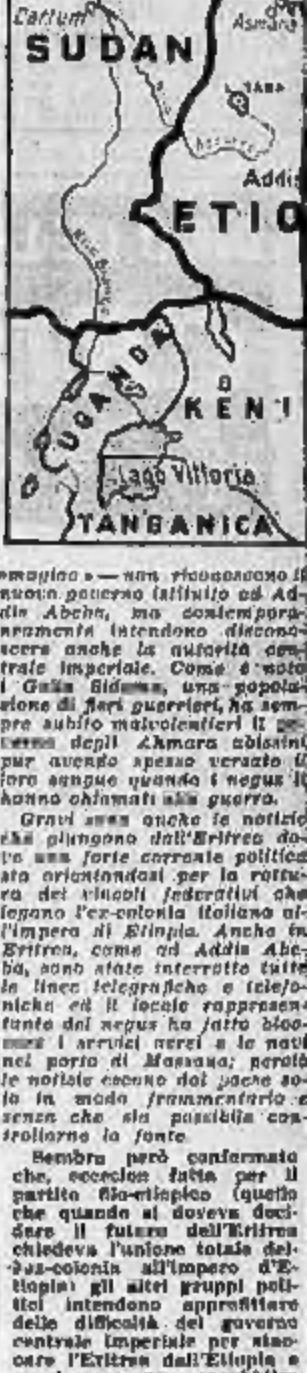

magioo» — non riconoscono il nuovo governo istituito ad Addis Abeba, ma contemporaneamente intendono disconoscere anche la autorità centrale imperiale. Come è noto i Gallà Sidama, una popolazione di fieri guerrieri, ha sempre subito malvolentieri il governo degli Amara abissini pur avendo spesso versato il loro sangue quando i negus li hanno chiamati alla guerra.

Gravi sono anche le notizie che giungono dall'Eritrea dove una forte corrente politica sta orientandosi per la rottura dei vincoli federativi che legano l'ex-colonia italiana all'impero di Etiopia. Anche in Eritrea, come ad Addis Abeba, sono state interrotte tutte le linee telegrafiche e telefoniche ed il locale rappresentante del negus ha fatto bloccare i servizi aerei e le navi nel porto di Massaua; perciò le notizie escono dal paese solo in modo frammentario e senza che sia possibile controllarne la fonte.

Sembra però confermato che, eccezion fatta per il partito filo-etiopico (quello che quando si doveva decidere il futuro dell'Eritrea chiedeva l'unione totale dell'ex-colonia all'impero d'Etiopia) gli altri gruppi politici intendono approfittare delle difficoltà del governo centrale imperiale per staccare l'Eritrea dall'Etiopia e proclamare una repubblica indipendente.

Dall'interruzione delle ra-
comunicazioni si è appres

ULTIMA CON LE BORSE

Anno 92 Numero 299

L. 40 (sped. in abb. post.) - Abb. Italia (c.c.p. 2/1290): anno L. 10.000, sem. 5200, trim. 2750. - Estero (tariffe post. rid.): anno L. 16.300, semestre 8300, trim. 4300.
Redazione, Amministrazione, Tipografia: Torino, via Roma 80, tel. 40-943 (15 linee)

STAMPA SERA

ULTIMA CON LE BORSE

Giovedì 15 - Ven. 16 Dicembre 1960

Inserzioni: PUBBLICITA' STAMPA s.p.a. Torino, via Roma 80, tel. 40-943 (15 linee) Milano, via Borgogna 2, telefono 790-121 Roma, largo N. Spinelli 5, telefono 688-477
Il giornale si riserva in ogni caso il diritto di rifiutare qualsiasi inserzione

Pubblicità: Avvisi Comm. L. 200 ogni mm altezza colonna (fun. 900) posiz. o date prestab. aum. 20 % - Finanz. Legali L. 300 (fun. 550) il mm - Necrologi L. 200 (fun. 900) per parola (partecipaz. L. 300, fun. 450) - Echi Cronaca L. 400 (fun. 1300) la linea - Econom.: ved. rubriche - Estero aumento tariffa 25 %. Copie arretrate: prezzo doppio — Prezzi vendita estero ed lunedì (spediz. aerea per i Paesi contrass. con l'asterisco): Austria sc. 3,5; Belgio fr. 5; *Canadà cents 25; *Congo f.b. 10; *Danimarca kr. 0,90; *Egitto pias. 5; *Eritrea cents 40; *Finlandia mk. 25; Francia fr. 60 (N.F. 0,40); Germania d. m. 0,40; *Grecia dr. 3,5; *Inghilterra d. 6; *Iran ris. 10; Jugoslavia din. 30; *Libano p. l. 30; *Libia pts 3; *Malta d. 6; *Norvegia kr. 0,80; *Olanda cents. 40; *Portogallo esc. 4; *Somalia so. 1; *Spagna pts. 5; *Sud Africa sh. 1,4; *Svezia kr. 0,70; Svizzera fr. 0,35; *Tunisia mill. 40; *Turchia l. t. 1,10; *U.S.A. cents 25

IL COLPO DI STATO NEL MILLENARIO IMPERO ABISSINO

Wossen, principe ereditario d'Etiopia proclama per radio la lotta al feudalesimo

L'IMPERATORE PUO' ROVESCIARE LA SITUAZIONE?

Il padre sta tornando in volo e forse atterrerà presso un ras

Ormai fuori dubbio la partecipazione diretta al complotto dell'erede al trono per l'instaurazione d'una "vera democrazia" - Non si esclude però ch'egli possa essere manovrato da elementi ancora più rivoluzionari, tra cui il gen. Mengistu, comandante della guardia imperiale - Nell'immenso paese si manifestano diversi movimenti separatisti, mentre il "pronunciamento" si sarebbe affermato nelle zone di Addis Abeba, Harar, Gondar

Il principe ereditario Asfa Wossen con la moglie

L'imperatore Hailé Selassié [illegible] dal figlio

Il Negus è in volo

per a destinazione ignota»

SAN PAOLO, giovedì sera.

L'imperatore d'Etiopia Hailé Selassié è partito in aereo nelle prime ore di stamani (ora italiana) per destinazione ignota. Un portavoce del seguito ha dichiarato che l'imperatore ritornava in Etiopia, ma fonti degne di fede hanno riferito che Hailé Selassié potrebbe recarsi «in qualche altra località».

Hailé Selassié ha lasciato l'aeroporto brasiliano di San Paolo dieci minuti dopo la mezzanotte (ore 8,10 italiane di stamani) con appena un minimo di cerimoniale per la partenza.

E' probabile che l'aereo faccia una scala per il rifornimento di carburante a Recife e quindi compia la traversata dell'Atlantico fino a Dakar. La rotta dopo questa città del Senegal è tuttora ignota.

Ras Imrù primo ministro del nuovo governo etiopico

ADEN, giovedì sera.

La radio etiopica ha annunciato in una trasmissione di stamane che l'ex-ambasciatore d'Etiopia in India, Ras Imrù, è stato nominato Primo ministro in seguito al colpo di stato di ieri che ha detronizzato l'imperatore

Il premier del Nepal fatto arrestare dal re

KATMANDU, giovedì sera.

Il re del Nepal, Mahendra Bir Bikrim Scià, ha fatto arrestare stamani il Primo Ministro, B. P. Koirala, e un numero imprecisato di suoi collaboratori. Il sovrano ha assunto personalmente la direzione del governo nepalese.

STAMANE A BRUXELLES

Con un commosso «sì» Fabiola è diventata regina del Belgio

Dopo il rito civile nella sala del trono, un fastoso corteo ha accompagnato gli sposi nella cattedrale di Santa Gudula, ove è stato celebrato il matrimonio religioso

Stamane a Bruxelles: Fabiola e Baldovino durante il rito celebrato nella sala del trono (Tel. a «Stampa Sera»)

(In V e VII pagina ampio servizio fotografico e cronaca delle nozze)

Nostro servizio particolare

MOGADISCIO, giovedì sera.

Da Addis Abeba non giungono notizie dirette ed ufficiali. Tuttavia è possibile farsi un quadro della situazione ascoltando le trasmissioni della stazione radio della capitale etiopica e, soprattutto, captando le trasmissioni delle radio delle varie ambasciate e dei dilettanti. Purtroppo quella che ieri era stata la più costante fonte di informazioni, la stazione radio «Ewi-Te», di un radioamatore quasi sicuramente italiano, nella notte ha cessato di trasmettere e in mattinata non aveva ancora ripreso le emissioni.

Non vi sono comunque più dubbi che il colpo di Stato, almeno per quanto riguarda il territorio di Addis Abeba, le città di Harar e Gondar, e la regione a cavallo della ferrovia Gibuti-Addis Abeba, sia riuscito. E' altrettanto certo che il principe Asfa Wossen non solo non è prigioniero degli organizzatori del colpo di Stato ma anzi è il loro capo.

«Il nuovo governo cui spetta il grave compito di fare dell'Etiopia una democrazia — ha detto ieri alla radio il principe — ha il mio appoggio e quello delle forze armate, della polizia, delle classi giovani ed istruite del paese e di tutto il popolo».

Negli ambienti diplomatici di Mogadiscio, però, si ritiene che in realtà l'autore principale del pronunciamento militare sia stato il generale Mengistu, della guardia imperiale, un uomo energico e colto, che ha seguito gli studi militari in Gran Bretagna e negli Stati Uniti.

Uomini politici somali ritengono che il colpo di Stato sia stato organizzato ed eseguito sul modello degli analoghi colpi rivoluzionari dell'Irak, della Thailandia, del Pakistan e del Sudan.

Quanti conoscono la mentalità delle popolazioni etiopiche ritengono anche probabile che i congiurati abbiano dovuto assicurarsi l'appoggio del principe Asfa Wossen, duca di Harar, allo scopo di far leva sulla massa dei [illegible] milioni di persone che costituiscono la popolazione dell'immenso paese, riservandosi in un secondo tempo di buttarlo a mare.

Se questo era il loro scopo bisogna dire che almeno in parte non vi sono probabilmente riusciti. Infatti notizie attendibili (anche se non confermate ufficialmente) segnalano che nella regione dei Galla Sidama le popolazioni locali — agli ordini dei loro «degiasmacc» — non riconoscono il nuovo governo istituito ad Addis Abeba, ma contemporaneamente intendono disconoscere anche la autorità centrale imperiale. Come è noto i Galla Sidama, una popolazione di fieri guerrieri, ha sempre subito malvolentieri il governo degli Ahmara abissini pur avendo spesso versato il loro sangue quando i negus li hanno chiamati alla guerra.

Gravi sono anche le notizie che giungono dall'Eritrea dove una forte corrente politica sta orientandosi per la rottura dei vincoli federativi che legano l'ex-colonia italiana all'impero di Etiopia. Anche in Eritrea, come ad Addis Abeba, sono state interrotte tutte le linee telegrafiche e telefoniche ed il locale rappresentante del negus ha fatto bloccare i servizi aerei e le navi nel porto di Massaua; perciò le notizie escono dal paese solo in modo frammentario e senza che sia possibile controllarne la fonte.

Sembra però confermato che, eccezion fatta per il partito filo-etiopico (quello che quando si doveva decidere il futuro dell'Eritrea chiedeva l'unione totale dell'ex-colonia all'impero d'Etiopia) gli altri gruppi politici intendono approfittare delle difficoltà del governo centrale imperiale per staccare l'Eritrea dall'Etiopia e proclamare una repubblica indipendente.

Dall'intercettazione delle radiocomunicazioni si è appreso che il rappresentante del Negus Neghesti all'Asmara ha avvertito il governo centrale della situazione ed ha chiesto l'invio di truppe. Ciò induce a supporre che egli abbia deciso di aderire al colpo di Stato e riconoscere l'autorità del nuovo governo insediatosi ad Addis Abeba.

Circa il colore del nuovo governo etiopico negli ambienti politici somali si sottolinea che il principe Asfa Wossen, piuttosto riservato come carattere, ha spesso dichiarato la sua simpatia per gli Stati Uniti e la Gran Bretagna.

Quanto agli uomini che hanno preso il controllo della vita politica ed amministrativa dell'impero non è ancora stato possibile sapere chi siano precisamente. Ma nel suo radio-appello ai popoli dell'impero il principe Asfa Wossen ha detto ieri che il colpo di Stato è stato organizzato «dalla guardia imperiale e dai giovani intellettuali».

Gli ufficiali della guardia hanno quasi tutti studiato negli Stati Uniti o in Inghilterra, ma fra i giovani subalterni taluni, completati i corsi alla Accademia imperiale di Addis Abeba (diretta da americani e svedesi), sono andati a perfezionarsi nell'Unione Sovietica. E questo fatto può dare adito a più d'un sospetto.

Quanto ai giovani intellettuali la maggioranza ha ricevuto una educazione occidentale negli Stati Uniti e in Gran Bretagna ma anche tra di essi vi è chi è recentemente tornato dall'Unione Sovietica.

Durante il suo esilio in Gran Bretagna, il principe studiò i sistemi di governo europei e i principi della democrazia. Al suo ritorno in Etiopia con il padre ebbe molta parte nella modernizzazione del Paese intrapresa dal Negus. Era da tempo noto, però, che fra il Negus Neghesti ed il duca di Harar esisteva un profondo dissidio a causa dei sistemi feudali che il sessantottenne imperatore aveva mantenuto nell'impero e che il principe voleva abolire.

«Le leggi del paese — ha detto ieri Asfa Wossen nel suo discorso alla radio — sono state violate.

Ciò nonostante il popolo etiopico ha atteso con pazienza nella speranza che non fosse lontano il giorno della liberazione dalla povertà, dall'ignoranza e dalla oppressione».

Il Negus deposto ha lasciato in volo San Paolo del Brasile dove si trovava ieri in visita ufficiale ed ha deciso di rientrare in Etiopia. Sembra però da escludere che egli intenda davvero atterrare ad Addis Abeba, dove potrebbe essere fatto prigioniero; più probabile viene considerata la possibilità che egli decida di recarsi presso uno dei più potenti fra i ras onde dirigere da lì, con il suo aiuto, l'azione per riconquistare il potere.

Peter Ashfulhas

A pagina 13 gli sviluppi del colpo di Stato in Etiopia

PRESSO I MIGLIORI NEGOZI:

telemaster

il TELEVISORE delle persone di buon gusto

AGENZIA: VIA MONTI 11 - TORINO - TEL. 687.691

Le quotazioni nelle Borse

A TORINO — Il mercato attraversa una fase di assestamento. Una lieve riflessione di apertura è superata dalla disposizione migliore del mercato nella fase centrale della seduta.

In chiusura, con la presenza di realizzi, fronteggiati da compere fresche, il mercato si stabilizza sui livelli medio-massimi, riproducendo sostanzialmente i prezzi di ieri. Le Liquigas sono in attiva ripresa. Sempre in denaro le Olivetti.

Titoli di Stato ed obbligazioni resistenti.

Dopoborsa calmo.

Corso ufficiale dei biglietti di banca esteri: dollaro Usa 619,90; dollaro canad. 633,70; franco svizzero 144,15; corona danese 89,90; corona norvegese 86,75; corona svedese 119,80; fiorino oland. 164,45; franco belga 12,40; franco francese 125,35; sterlina G. B. 1743; marco german. 148,60.

A MILANO — Dopo due sedute di positiva ripresa, il mercato si concede un po' di riposo procedendo a un salutare consolidamento delle nuove basi. Non è mancato, comunque, un costante assorbimento degli immancabili realizzi di beneficio che seguono ad ogni fase rivalutativa.

Ben tenute le Fiat, scambiate a 2603, per poi assestarsi gradatamente al ribasso, dove venivano registrati per molte voci i minimi della giornata. Fanno eccezione i titoli del gruppo Finsider, molto diffusi, specie le Ilva. Leggermente più calmi gli assicurativi e i grossi valori tessili: più resistenti appaiono gli elettrici, con le Edison e le Sade in testa.

Chiusura calma per il resto della quota.

Titoli di Stato ben tenuti, con denaro sulla rendita 5 per cento. Stabile il settore delle obbligazioni.

Ecco le quotazioni di oggi:

Mediobanca 70.300; Finelettrica 1828; Fiamme 800; Finsider 1429; Gim 6850; Invest 4949; La Centrale 17 mila 650; Sviluppo 3150; Fond. Incendio 17.900.

Cantoni 31.000; Olcese 2340; Cucirini C. C. 14.700; De Angeli 5830; Gavardo 5850; Lanificio Rossi 6900; Rossari e Varzi 35.000; Rotondi 61.000; Tosi 5800; Un. Manifatture 94.000; Fiano 855.

Dalmine 1515; Ilva 781; Metalli 6200; M. Amiata 6785; Montepomi 1490; Siele 7025.

Bianchi 790,50; Fiat ord. 2590; Fiat priv. 2126; Falk 11.050; Cornigliano 1820; Trafilerie 2850; Olivetti pr. 10.515; Westinghouse 1540; Nebiolo 1151.

Dinamo 3490; Edison Volta 3012; Bresciana 3550; Burda 6850; Valdarno 4020; Emiliana 3450; Subalpina 3850; Magneti Marelli 2150; Ercole Marelli 1311; Romana Elettr. 3050; Sesa 3875; Sip 2180; Meridelettrica 2196; Stet 4140; Tecnomasio 4800; Teti «A» 4185; Teti «B» 4200; Sit 1410; Unes 1483.

Liquigas 547; Mira Lanza 25.400; Pibigas 530; Larderello 4090; Carlo Erba 18.000.

Aedes 3340; Beni Stabili 6000; Immobiliare 1145; Risanamento 7800; Silos Genova 5500.

Eternit 5850; Linoleum 4700; La Rinascente 743; Condotte 808.

A TORINO

Valori di Stato	14	15
Rendita 3½	75 10	74 10
• cm.	75 —	74 —
[illegible]	78 75	78 75
[illegible] 5%	107 90	108 40
• cm.	[illegible]	108 30
[illegible] 3½	96 10	96 10
• cm.	96 —	96 —
[illegible] 5%	100 60	100 60
• cm.	100 50	100 50
[illegible] 3½	85 80	85 80
• cm.	85 70	85 50
[illegible] 5%	100 10	100 10
• cm.	100 —	100 —
[illegible]	99 50	99 50
[illegible]	[illegible]	[illegible]
[illegible]	98 50	98 50
[illegible]	100 15	100 20
[illegible]	100 90	100 90
[illegible]	101 —	100 95
[illegible]	100 50	101 —
[illegible]	100 90	101 07
[illegible]	101 30	101 20
[illegible]	101 30	101 20
[illegible]	101 20	101 20
[illegible]	100 85	100 90
Obbligazioni		
[illegible]	99 90	99 50
[illegible]	101 30	101 70
[illegible]	101 45	[illegible]
[illegible]	101 40	101 75
[illegible]	101 80	101 —
[illegible]	101 70	101 70
[illegible]	137 25	139 25
[illegible]	137 50	139 50
[illegible]	99 50	99 80
[illegible]	101 40	101 40
[illegible]	132 —	132 50
[illegible]	99 70	99 40
[illegible]	98 50	98 50
[illegible]	99 50	99 50
[illegible]	99 70	99 30
[illegible]	99 30	99 30
[illegible]	99 30	99 30
[illegible]	99 40	99 40
C.C.C.P. 6%	101 30	101 40
[illegible]	98 50	98 50
[illegible]	98 —	98 —
[illegible]	98 50	98 50
[illegible]	98 50	98 50
[illegible]	[illegible]	[illegible]
[illegible]	[illegible]	[illegible]
[illegible]	[illegible]	[illegible]
[illegible]	[illegible]	[illegible]
[illegible]	99 20	99 70
[illegible]	99 —	99 —
[illegible]	99 50	99 50
[illegible]	101 30	101 50
[illegible]	[illegible]	102 80
[illegible]	[illegible]	102 50
[illegible]	101 90	[illegible]
[illegible]	101 40	101 [illegible]
[illegible]	101 40	101 55
[illegible]	101 30	101 30
[illegible]	101 50	101 40
[illegible]	101 70	[illegible]
[illegible]	[illegible]	[illegible]
[illegible]	[illegible]	[illegible]
[illegible]	[illegible]	[illegible]
[illegible]	[illegible]	[illegible]
[illegible]	101 25	101 [illegible]
[illegible]	101 15	101 —
[illegible]	101 40	101 60
[illegible]	101 75	101 90
[illegible]	100 10	100 10
[illegible]	100 —	100 —

[illegible]	14	15
[illegible]	105 50	105 30
[illegible]	108 —	109 —
[illegible]	106 20	106 20
[illegible]	109 —	108 50
[illegible]	106 —	106 20
[illegible]	95 775	95 70
[illegible]	105 90	105 50
[illegible]	107 —	107 —
[illegible]	106 —	106 —
[illegible]	109 —	109 —
[illegible]	102 50	102 50
[illegible]	103 50	103 50
[illegible]	102 —	102 —
[illegible]	106 —	106 —
[illegible]	102 25	102 25
[illegible]	110 —	110 —
[illegible]	105 50	105 50
[illegible]	103 50	103 50
[illegible]	105 —	105 —
[illegible]	110 —	110 —
[illegible]	101 —	101 —
[illegible]	104 70	104 70
[illegible]	105 —	105 —
[illegible]	105 50	103 75
[illegible]	101 90	101 90
[illegible]	101 20	101 40
[illegible]	99 80	99 70
[illegible]	101 60	101 60
[illegible]	104 —	104 —
[illegible]	105 50	108 50
[illegible]	100 50	105 —
[illegible]	105 —	105 —
[illegible]	102 —	102 —
[illegible]	103 —	103 —
[illegible]	102 —	102 —
[illegible]	101 50	101 50
[illegible]	100 50	102 50
[illegible]	101 30	101 30
[illegible]	101 40	101 50
[illegible]	101 90	101 70
[illegible]	101 35	101 35
[illegible]	101 60	101 60
[illegible]	101 75	102 —
[illegible]	99 —	99 —
[illegible]	99 —	99 —
[illegible]	101 50	101 50
[illegible]	102 —	102 —
[illegible]	98 50	98 40
[illegible]	96 50	96 50
[illegible]	112 50	111 50
[illegible]	75 —	74 90
Azioni per contanti		
Tessili e manufatti		
[illegible]	—	—
[illegible]	—	—
[illegible]	16000	16000
[illegible]	5000	5000
[illegible]	—	—
[illegible]	—	—
[illegible]	—	—
Trasp., assic., finanz.		
[illegible]	75 —	65 —
Assic. Generali	47000	47000
[illegible]	14750	14400
[illegible]	5000	5000
[illegible]	4160	4170
[illegible]	—	—
[illegible]	3350	3375
[illegible]	—	—
[illegible]	1830	1815
La Centrale	18000	17500
[illegible]	—	—
[illegible]	71000	71000
[illegible]	—	—
[illegible]	—	—

[illegible]	14	15
Minerali-estrattivi		
[illegible]	—	—
[illegible]	6700	6710
[illegible]	1465	1460
Metalmeccanici		
[illegible]	—	—
[illegible]	—	—
[illegible]	790 —	795 —
[illegible]	659 —	654 —
[illegible]	1442	1440
[illegible]	1825	1850
[illegible]	—	—
[illegible]	—	—
[illegible]	—	—
[illegible]	1165	1170
[illegible]	—	—
[illegible]	—	—
[illegible]	—	—
Fiat	2600	2590
Fiat privileg.	2150	2160
[illegible]	—	—
[illegible]	10500	10500
Elettrici		
[illegible]	—	—
[illegible]	—	—
[illegible]	1425	1430
[illegible]	1380	1400
[illegible]	3440	3420
[illegible]	2190	2200
[illegible]	3220	3170
[illegible]	2075	2061
[illegible]	—	—
Alimentari		
[illegible]	—	—
[illegible]	—	—
[illegible]	308 —	305 —
[illegible]	—	—
[illegible]	—	—
Diversi		
[illegible]	30000	—
[illegible]	—	—
[illegible]	6000	5600
[illegible]	25200	25500
[illegible]	3300	3275
[illegible]	—	—
[illegible]	—	—
[illegible]	—	—
[illegible]	—	—
[illegible]	—	—
Chimici		
[illegible]	3070	[illegible]
[illegible]	—	—
[illegible]	—	—
[illegible]	—	—
[illegible]	7950	7900
[illegible]	[illegible]	2200
[illegible]	[illegible]	[illegible]
[illegible]	[illegible]	[illegible]
[illegible]	479 —	532 —
[illegible]	218 —	223 —
[illegible]	—	—
Immobiliari		
[illegible]	—	—
[illegible]	—	—
[illegible]	1150	1150
[illegible]	—	—

Prezzi giunti in ritardo

Bastogi 3380; Mitiel 5700; Ass. Generali 86.000; Assicur. Italiana 76.500; Ras 34.700; Ferr. N. Ord. 3850; Chatillon 10.800; Cascami Seta 8600; Lanif. e Canap. 1550; Snia Viscosa ord. 5821; Snia Viscosa priv. 5820; Montecatini 4140; Sade 2082; Cieli 4500; Edison 5700; Orobia 3305; Terni 698; Vizzola 5395; Dist. Italiane 5125; Eridania 4415; Romana Zuccheri 516; Motta 35.000; Anic 2345; Rumianca 2148; Saffa 7700; Cartiere Burgo 25.000; C.i.g.a. 7195; Italcementi 35.450; Cementir 5490; Pirelli S.p.A. 8400; Pirelli e C. 4490.

A GENOVA — Il mercato assolve a un compito di consolidamento dei corsi dopo la vigorosa azione di ricupero di ieri. Equilibrio fra lettera e denaro, con prevalenza di quest'ultimo.

Ecco alcuni prezzi: Centrale 17.650; Generali 86.200; Ras 33.800; Meridionali 3875; Nai 13.900; Viscosa ordinarie 5780; Viscosa privilegiate 5850; Finsider 1425; Cantieri 4195; Ilva 780; Fiat ordinarie 2590; Fiat privilegiate 2150.

A FIRENZE — Mercato irregolare con alternativa di tendenza.

Alcuni prezzi: Meridionali 3840; Centrale 17.700; Fondiaria Incendio 16.700; Fondiaria Vita 31.300; Viscosa ordinario 5780; Montecatini 4190; Magona 1410; Fiat ordinarie 2585; Valdarno 4000; Immobiliare 1047.

50 milioni di gioielli rubati stanotte a Padova

Padova, giovedì sera.

Oggetti preziosi per 50 milioni sono stati rubati questa notte tra le 2,30 e le 4 nella gioielleria Bergamo, nel centro di Padova, tra il caffè Pedrocchi e piazza Cavour.

I ladri, prima di saccheggiare la gioielleria avevano compiuto altri due colpi: ai danni di una pellicceria di via Manin, dove asportavano visoni per 4 milioni e di un argentiere di via San Francesco a cui sottraevano vasellame e posate per mezzo milione.

CRONACA CITTADINA

Momenti di terrore per una famiglia alla barriera di Milano

Si sfasciano muro e travatura e piombano sulla casa vicina

Il vento della notte ha schiantato la parete al quarto piano dell'edificio in costruzione - Mattoni e legname si sono abbattuti con fragore sul tetto del basso stabile adiacente - Gli inquilini, terrorizzati e temendo nuovi crolli, si sono rifugiati in un laboratorio dei pressi

Il tetto della casa sottostante ha resistito (Foto Moisio)

Un muro di una casa in costruzione, in strada delle Campagne (barriera di Milano), è crollato improvvisamente nelle prime ore di stamane, precipitando sul tetto dell'edificio confinante. Il tetto di questo è stato devastato completamente; per fortuna il soffitto ha resistito ed è stata così evitata una sciagura. Nella casa, infatti, dormivano cinque persone che sarebbero state sepolte sotto le macerie.

Il sinistro è accaduto al numero 30, dove già da tempo si sta lavorando per sopraelevare di quattro piani una casa che era di due. L'opera è affidata all'impresa Viano; direttore dei lavori è il geom. Cesare Re. L'intelaiatura in cemento armato dal muro confinante con la casa al numero 32, (che ha un solo piano) era già stata eretta ed in gran parte erano state già innalzate anche le pareti di mattoni, da una trave in cemento all'altro. Diversi tratti dovevano però essere ancora ultimati e pertanto lungo la costruzione restava l'impalcatura, che arrivava fin quasi al sesto piano.

L'impalcatura non poggiava sul tetto dell'edificio attiguo, ma su travi di legno incastrate nello stesso muro in costruzione. - Sembrava sufficientemente solida; una passerella, gettata su quelle travi per consentire ai muratori di proseguire il lavoro, aveva dimostrato finora di reggere pesi anche notevoli.

Ma stamane, alle 4,30, all'improvviso ha ceduto. Nessuno ha visto come l'incidente sia avvenuto; la strada era deserta e gli abitanti della casa al numero 32 erano immersi nel sonno. Li ha fatti schizzare dal letto un fragoroso boato ed un tremito che ha scosso i muri della loro abitazione fino alle fondamenta. «Sembrava di esser tornati ai tempi dei bombardamenti» ha detto il capofamiglia, signor Pietro Lanaro, artigiano mobiliere.

Con l'artigiano abitano la moglie Elisa, il figlio Sergio con la moglie, ed un altro figlio, Claudio. Erano tutti spaventati, non sapevano spiegarsi quello schianto tremendo. Poi uno di essi uscì e, dal cortile, vedeva il tetto della casa sconvolto e su di esso un cumulo di travi e di mattoni. L'impalcatura della casa vicina era distrutta: dall'alto muro pendevano soltanto più alcuni travi spezzate.

Immediatamente decidevano di abbandonare l'alloggio perché vera pericolo che il soffitto cedesse. Dalle crepe più cominciava a filtrare acqua. Sotto la pioggia che scrosciava a dirotto, la famiglia trovava rifugio nel laboratorio dell'artigiana e lì passava il resto della notte. Stamane il signor Pietro Lanaro telefonava ad un geometra che dava inizio alle ricerche.

Sembra che il crollo sia stato causato dal vento che stamotte soffiava impetuoso. Le raffiche avrebbero smosso le travi che reggevano la passerella, e questa cadendo, fecero precipitare anche la impalcatura con il muro in cui erano infisse.

E' un tragico monito lo scoppio di ieri

Contro gli ordigni maggior propaganda

Non bastano i cartelloni esposti nelle scuole

Occorre neutralizzare il criminale egoismo di chi si difa di strumenti di morte, affidandoli al caso

Le condizioni di Michelino Gatto e Margherita Quartara, i due bambini dilaniati dallo scoppio di una bomba a mano con la quale stavano giocando, sono sempre gravi. Il ragazzo, ricoverato al Maria Vittoria, ha avuto la mano sinistra amputata. La piccina era stata investita dalle schegge all'addome: i medici del Martini l'hanno sottoposta a un intervento durato due ore per estrarle tutti i minutissimi frammenti d'acciaio.

L'episodio ha destato profonda impressione in tutta la città. Si constata con stupore che a 15 anni dalla fine della guerra ci sono ancora in giro, abbandonati, troppi ordigni di morte.

Nelle scuole sono esposti appositi tabelloni, che riproducono in grandezza naturale le bombe di tipo più comune. Ci sono anche delle cassette messe a disposizione dell'Autorità Militare con i modelli di bombe e mine usati durante il conflitto. E' bene, però, che all'opera dei maestri si affianchi quella dei genitori.

Nella tragedia di via Ristì, per esempio, si è accertato che il bambino era mutilato «sapeva» di aver trovato una bomba e, forse, l'ha portata a casa proprio per questa ragione. La sorella gli ha detto di buttarla via, ma non s'è data la pena di insistere. L'idea di possedere un ordigno esplosivo affascinava misteriosamente il ragazzo undicenne.

Fuori dalla scuola l'alunno si sente libero e farà prove giuste a raccattare ciò che trova. I familiari devono insistere. Bisogna convincere i ragazzi che la lesione sugli esplosivi non è una lesione qualunque, da imparare a memoria ed eventualmente recitare come una poesia. E' una lezione da mettere in pratica fuori della scuola, nel proprio interesse, appunto quando il maestro non sta a vedere. E' questo infine l'unico modo di neutralizzare l'opera infame di chi si difa di bombe ed esplosivi gettandoli via a caso.

Era stato licenziato un mese prima dalla rosticceria di Largo Orbassano

Il cameriere «cintura di judo» ideò la rapina all'ex-padrona

Con la complicità di altri tre giovinastri attese la donna sul portone di casa - Aggredita e imbavagliata fu derubata dell'incasso del giorno - Il processo in Corte d'Assise

La notte dal 23 marzo scorso la signora Ermelinda Carlino in Fontana, di 50 anni, mentre saliva le scale della sua abitazione in via Belleria 9, fu assalita da tre banditi che, dopo averla selvaggiamente percossa e rapinata della borsetta, la colpirono ancora con schiaffi e pugni.

La donna, che gestisce la rosticceria «Santa Lucia», in Largo Orbassano (il marito è titolare di un bar in via Corte d'Appello) riuscì a fornire alla polizia i connotati degli aggressori. Essi avevano accuratamente studiato il colpo frequentando i due locali.

Si sono appostati in via Belleria davanti al portone. La signora ha chiuso la rosticceria, pochi minuti prima delle 3 ed è arrivata in via Corte d'Appello dove ha parcheggiato la macchina. Appena la videro scendere dall'auto, i banditi raggiunsero di corsa il primo piano. La donna se li trovò di fronte, all'improvviso, tentò di gridare, ma uno le strinse brutalmente la mano sulla bocca, gli altri due la strattonarono con una scarica di pugni ai capi impadronendosi della borsetta che conteneva circa 100 mila lire fra contanti e oggetti preziosi.

I dirigenti della «Mobile» vennero a sapere che, circa un mese prima, un cameriere, in servizio alla rosticceria di Largo Orbassano, era stato licenziato.

Costui si chiamava Otello Barontini, di 25 anni, abitante in piazza Savoia 4. Qualche giorno dopo l'allontanamento dalla pasticceria, l'ex-dipendente, che è una «cintura nera» di judo, aveva incontrato il suo ex collega cuoco, lasciandosi sfuggire una frase minacciosa e rivelatrice: «Gilda farà pagare alla tua cara padrona».

Gli agenti della «Mobile» si misero alla ricerca degli amici del Barontini. Girando per le sale da ballo e per i locali pubblici, appresero finalmente che lo si vedeva spesso in compagnia di tre «cretini», da lui conosciuti in un ritrovo di via Principe Amedeo. Un posto nuovissimo del centro intorno a cui Questura che si era presentato in un negozio un ragazzo per vendergli alcune monete del Ducato di Modena. Nella borsetta della Fontana c'era un bracciale formato appunto con monete antiche. Attraverso un'opera di pazienti e laboriose indagini, la polizia identificò i tre complici: Gianfranco Ramselli, di 18 anni, abitante in via Millefiori 6; Flavio Amato, di 18 anni, domiciliato in via Giuseppe Verdi 42, e Giuseppe Martino, dimorante nella stessa via al n. 24.

I tre giovani e il Barontini, in base a sufficienti indizi di colpevolezza, furono arrestati. Risultò che, sbarazzatisi di tutta la refurtiva e gettata in borsetta in un tombino, avevano però trattenuto una boccettina di profumo, usando in abbondanza il contenuto. La sera dopo la rapina, per un convegno galante, le tasche di uno dei tre furti... ata la boccetta vuota.

Il Barontini e il Martino in istruttoria si sono proclamati innocenti; gli altri due, invece, hanno accusato l'ex-cameriere della rosticceria di aver organizzato l'aggressione affermando di essere stati da lui convocati in piazza Savoia mezz'ora prima del colpo. Ha precisato lo Rambelli che, per sgravarsi da dal Barontini, si era munito di una pistola.

Stamane i quattro giovani sono comparsi in Corte d'Assise per rispondere di rapina aggravata e lesioni.

Nell'udienza antimeridiana di ieri è avvenuto l'interrogatorio degli imputati. Il Barontini e il Martino hanno tentato di discolparsi, mentre l'Amato e lo Rambelli se ne sono addossata l'intera responsabilità.

Il processo continua al pomeriggio per l'escussione dei testi. Presiede il dott. Moscone, P. M. il dott. Pomelio, canc. il dott. Bellofiore. Difensori gli avvocati Del Pian, Gentili (in sabato, Majorino Papa e Zaccone.

Un ragazzo precipita dall'alto della «pertica»

Un ragazzo di 12 anni, alunno della prima classe della scuola di avviamento industriale «Mauccl» di via Ottavio Revel 5, è caduto stamane dalla sommità di una pertica torcendosi gravemente ed una gamba. L'incidente è accaduto alle 8,45 nella palestra dell'istituto, mentre la lezione di ginnastica. Con altri compagni lo studente Daniele Tessa, abitante in via Alpignano 14, si è arrampicato sulle pertiche sotto la sorveglianza dell'insegnante, prof. Ferrua. Era giunto a circa tre metri e mezzo da terra quando, forse per una improvvisa stanchezza conseguente allo sforzo muscolare, ha abbandonato la presa ed è precipitato.

Lo stesso insegnante provvedeva con un'auto a trasportare il Tessa all'ospedale Maria Adelaide dove è stato giudicato guaribile in due mesi per frattura alla gamba destra.

E' morto il presidente del Gruppo Anziani Fiat

E' morto improvvisamente ieri il cav. uff. Giuseppe Roberto Guida, stella al merito del lavoro, presidente del Gruppo Anziani Fiat. Era nell'azienda da 54 anni; vi era entrato sedicenne, come operaio. Frequentate le scuole professionali, era divenuto capo officina e tale attività svolgeva tuttora. Era un uomo che alla competenza tecnica univa una grande passione per il suo lavoro ed un profondo senso del dovere. Nel 1955 era stato nominato presidente del Gruppo Anziani.

Alla vedova, signora Valeria, il prof. Valletta ha inviato il seguente telegramma: «Desidero sappia quanto io le sia vicino con la Fiat tutta e le esprima la solidarietà degli anziani e mi tanto cari».

E' arrivata la prima neve dopo una notte di pioggia

A Superga: 15 cm. - Impraticabili le strade in periferia, difficile la circolazione in centro - Riscaldati elettricamente gli scambi tranviari

Anche se preannunciata dai meteorologi, la neve ha colto stamane di sorpresa i torinesi. I più mattinieri, stendoni alzato le 6, hanno visto i primi fiocchi scendere turbinando dal cielo. La pioggia, che era caduta fitta da ieri sera, si è a quell'ora trasformata in fitto nevischio. Alle 9 le strade, già ridotte in cattive condizioni dall'acqua piovuta nelle ultime otto ore, erano scomparse da una spanna di famigliglio vischioso.

Anche se la neve caduta non supera la spessore di 4-5 centimetri in città e di 6-7 centimetri in collina (con una punta di 15 centimetri a Superga), la circolazione ha avuto gravi difficoltà. Alle 9,30, quando la maggior parte dei cittadini erano per strada diretti alla fabbrica od all'ufficio, i fiocchi scendevano fittissimi ostacolando la visibilità e ritardando la marcia dei mezzi di trasporto pubblico.

Nonostante il prodigarsi del personale dell'Atm (i dirigenti, avvisati del servizio di guardia, hanno raggiunto il loro posto molto prima che il traffico si facesse intenso), le vetture tranviarie, Contemporaneamente sono entrati in servizio i mezzi dell'Azienda.

Il servizio aeroambulanze del Comune ed è limitato a mettere in campo gli addetti alla motoambulanza. Nessun mezzo è stato richiesto poiché la neve caduta non ha raggiunto lo spessore minimo che, per ragionamento, autorizza l'immissione dei cingoli. Pertanto gli spalatori in giro non ne se sono visti; il lavoro maggiore, per il momento, lo ha fatto la pioggia che allo ha avuta già subito una parte del servizio. Una vera fortuna, se si pensa che la superficie che la Comune deve ripulire è di 12 milioni di metri quadrati. La spesa preventivata è quest'anno di 5 milioni per ogni centimetro di spessore.

Le previsioni meteorologiche portano di probabili schiarite pomeridiane. La temperatura è troppo mite per consentire nevicate abbondanti. La presenza settimana, tuttavia, le condizioni dovrebbero mutare e con ogni probabilità per Natale avremo i tetti sotto una spessa coltre bianca.

Missione del governo romeno in visita alla Fiat Mirafiori

E' giunta a Torino una importante missione governativa della Romania con a capo il vice-presidente del Consiglio dei Ministri Alexandru Birladeanu. Ne fanno parte anche il presidente della commissione di pianificazione e funzionari ed esperti dei suddetti ministeri.

Stamane la commissione ha visitato gli stabilimenti Fiat Mirafiori intrattenendosi vivamente al processi di lavorazione. Quindi è stata ricevuta nella Sala consiglio del direttore generale e amministratore delegato ing. Bono, anche la rappresentanza del presidente prof. Valletta oggi a Roma. Gli esperti nel pomeriggio visiteranno la sezione Grandi Motori.

Incendio in un alloggio

Un incendio dovute probabilmente ad un corto circuito, si è sviluppato verso mezzogiorno nell'alloggio del signor Giovanni Cavaglià, in via Saluzzo 37. Nell'istante non c'era nessuno. I primi ad accorgersi dell'accaduto sono stati gli inquilini che hanno visto uscire dalla porta una densa colonna di fumo. I proprietari si trovano al lavoro nel loro negozio di via Nizza 99. Intervenuto i vigili del fuoco che in mezz'ora riuscivano a domare le fiamme.

Taccuino del lettore

◆ **Il dott. Guido Scaglione**, democristiano, è stato eletto ieri sera sindaco di Moncalieri.

◆ **Tutti gli stralci** sono sospesi fino al 5 gennaio: così ha disposto il consigliere di Corte d'Appello dott. Pagliano.

◆ **Alla Galleria d'Arte Moderna** (salone delle conferenze) sabato (a «Piemonte Artistico e Culturale» presenterà il volume «Torino 1961». l'iniziativa editoriale con cui si sono volute ricordare la prossime celebrazioni per il Centenario dell'Unità d'Italia.

◆ **Al Rotary**, che si riunisce questa sera all'Hôtel Turin, il prof. Renzo Gandolfo, vice-presidente della «Famija Turineisa» di Roma, parlerà sul tema: «Storia del Piemonte ed iniziative e proposte per il centenario del '61»

◆ **Il Sindacato scuola media** indice per domani, alle 17,30, un'assemblea di professori in via Parini 8. Si esamineranno scopi e motivi dello sciopero nazionale indetto per il 20 e il 21 dicembre.

◆ **La Scuola materna Borgo Crocetta** inaugura domani, alle ore 15, in corso Duca degli Abruzzi 56, i nuovi locali che ospitano 152 bambini.

◆ **Dopo un quarantennio** di attività scolastica, la prof.ssa Francesca Chanoux Bertorello, della direzione didattica della «Ricardi di Netro», è stata promossa ispettrice scolastica di circoscrizione.

◆ **L'Unione per la lotta alla tubercolosi** ha votato un ordine del giorno con cui si chiede la istituzione della «13ª» per i lavoratori Inc

◆ **L'«Esoletto»**, di Torino mette in palio premi per cinque milioni in gettoni d'oro che verranno distribuiti negli imminenti concorsi natalizi. Un milione e mezzo viene riservato al Concorso 51 per la giocata in abbonamento totalizzanti il maggiore e minore punteggio. Un milione e 300 mila lire a chi contribuisce allo sviluppo del gioco con quattro nuove schede in abbonamento. Due milioni riservati al Concorsi 52 e 53 per chi totalizza punti 9 su qualsiasi tipo di scheda e indovina il primo estratto per Roma.

◆ **L'arch. Carlo Mollino** ha parlato ieri alla «Pro Cultura» rievocando il sorgere e lo svilupparsi del ritmi decorativi.

◆ **Alla Pro Cultura Femminile** (via Carnaia 11), oggi, alle 17,30, Susanna Egri e Alberto Testa illustreranno i «Balletti di Susanna Egri» su temi biblici e spirituali.

◆ **Le scole del «Sarapiotist Club»** hanno celebrato ieri sera l'anniversario della proclamazione dei diritti dell'uomo.

◆ **L'Associazione Reduci d'Africa** ha indetto per sabato, alle ore 18, in corso Moncalieri 433, un convegno dei vari gruppi aderenti.

◆ **Una Conferenza-orario** sulle comunicazioni a carattere locale della regione avrà luogo martedì alla Camera di Commercio.

◆ **Una «Coppa Universitaria»**, gara di slalom maschile e femminile riservata agli studenti universitari e delle medie superiori, avrà luogo domenica al Sestriere.

◆ **La amministrazione dei colonnelli** «Valle di Susa» hanno deciso di riprendere gli scioperi. Domani astensione dal lavoro a Borgone, Sant'Antonino e Lanzo; sabato negli altri stabilimenti.

◆ **Dal Brasile** sono richiesti periti industriali meccanici ed elettricisti e licenziati da istituti professionali. Informazioni all'Ufficio del Lavoro (via Giolerti 5).

◆ **Al Circolo subalpino** di pesca (via Avogadro 23) avrà luogo, il 26 corrente, un trattenimento dedicato ai figli dei soci.

◆ **Oggi, giovedì 15 dicembre**, è il 350° giorno dell'anno. Il Sole è sorto alle ore 8.07; tramonta alle 16,14. E' la festa di San Fortunato, di Sant'Ireneo, di San Teodoro, di San Saturnino, di San Vittore, di San Valeriano.

OGGI - LUX - OGGI
PRIMA VISIONE ASSOLUTA
AQUILE DI STALINGRADO
NORMANDIE NIEMEN
PIERRE TRABAUD
ROLAND MENARD
GIANI ESPOSITO
GERARD DARRIEU
GEORGES RIVIERE

All'AUGUSTUS
LUNEDÌ SABATO DOMENICA MAI
con
Melina Mercouri
Jules Dassin
Premiato a Cannes 1960 per la migliore interpretazione femminile
Vietato minori anni 18

all'IDEAL
DOMANI
la Metro Goldwyn Mayer presenta uno spettacolare film di Cappa e Spada tratto dal popolare romanzo di MICHEL ZEVACO
IL CAPITANO DEL RE
JEAN MARAIS
ELSA MARTINELLI
SOURVIL
Regia di André Hunebelle
in Dyaliscope-Eastmancolor

VITTORIA: DOMANI
TESEO CONTRO IL MINOTAURO
ROSANNA SCHIAFFINO
BOB MATHIAS
ALBERTO LUPO
RICK BATTAGLIA
SUSANNE LORET
TECHNICOLOR | TOTALSCOPE

al REPOSI
DOMANI
l'attore più quotato a Parigi, Hollywood e oggi in Italia
JEAN PAUL BELMONDO
nel suo recentissimo capolavoro
LE DISTRAZIONI
dal giovane romanzo di JEAN BASSAN, portato sullo schermo da J. DUPONT con le attrici
SYLVA KOSCINA
ALEXANDRA STEWART
Dato il successo della trama questo film è stato vietato ai minori di 16 anni - gli altri lo dovrebbero vedere dal principio

AMBROSIO
DOMANI
4 GRANDI ATTORI
DEAN MARTIN
ANTHONY FRANCIOSA
SHIRLEY MacLAINE
CAROLYN JONES
IL PREZZO DEL SUCCESSO
★
AMBROSIO
DOMANI
4 GRANDI ATTORI
DEAN MARTIN
ANTHONY FRANCIOSA
SHIRLEY MacLAINE
CAROLYN JONES
IL PREZZO DEL SUCCESSO

NAZIONALE
SECONDA SETTIMANA
GRANDE SUCCESSO
KAPO
Designato a rappresentare ufficialmente l'ITALIA al «PREMIO OSCAR AMERICANO» quale migliore produzione straniera.

Le più belle borsette per SIGNORA
da VASQUES
VIA ARSENALE, n. 38

DINO DE LAURENTIIS
PRESENTA
CRIMEN
il film di Natale!

oggi - CINE CORSO - oggi
IL GRANDE PESCATORE
TECHNICOLOR | PANAVISION 70 mm
IL POTENTE DRAMMA DEI TEMPI BIBLICI
HOWARD KEEL
SUSAN KOHNER
JOHN SAXON
MARTHA HYER
HERBERT LOM
diretto da FRANK BORZAGE

LE ROI - Lutrario
NUOVO LOCALE - Via Stradella 5
ULTIMA SERATA con
Miranda Martino

Piateau Canaast Lutrario
Sempre sulla breccia con rinnovato vigore con le risorse dell'antica energia
Noi ci rinnoviamo sempre!
Sabato riapertura con 3 orch.
F. Morosini - A. Tommasi

TROCADERO
Via A. Doria 9 - Telef. 655-771
TUTTE LE SERE - Ore 21-3
RIGHI E SAITTO

CORSO VITTORIO EMANUELE 56
VIA ROMA 274
MANDORLO ORCHIDEA
VI OFFRE IL MEGLIO PER L'ABBIGLIAMENTO MASONILE
VIA ANTONIO GRAMSCI 15
VIA LAGRANGE 36

Che cosa ci porta il vecchio Natale?

Benvenuto a te, vecchio Natale, che ogni anno t'affacci alla nostra porta, dài un'occhiatina dentro, metti giù qualcosa e te ne vai, col tuo sacco sulle spalle già un po' sdrucito. E stai lì: è da tanto che la porti, da quando la gente ha cominciato ad aspettarti per vivere con te un giorno quieto, sereno e avere da te un desiderio appagato. Chi di noi non ha un desiderio nel cuore?

Io desidero un po' di sole e un po' di mare, laggiù a Capri, presso la Grotta Azzurra, dove tutto è così bello che pare, a chi si sofferma, sia venuto in terra il Paradiso.

E tu, ragazzina bionda, che hai negli occhi una tristezza, che cosa chiedi al vecchio Natale? Un vestito di lusso, una collana di perle, un cappellino ultima moda? Oh no, lo so: vuoi il «sì» di tuo padre e di tua madre per sposarti con Mario, il tuo vecchio compagno di scuola, fattorino appena fatto, con poca clientela e molte illusioni. Ma loro, invece, vogliono per te il figlio d'un grosso finanziere, amico di tuo padre. «Milioni a palate, figliola mia; nel matrimonio ci vuol logica!» t'hanno detto e tu hai risposto colla voce turbata dal pianto: «Amore ci vuole! Quello che sento io; quello che mute lui! Piuttosto di sposare quello lì mi butto a fiume!». Non far sciocchezze, ragazzina. L'acqua è fredda e la casetta a due è così tiepida, così dolce, così bella! Serba nei tuoi occhi azzurri tutta la tua tristezza e, se qualche lagrimuccia ti viene, non meravigliarti: il vecchio Natale farà dire a tuo padre e a tua madre quel «sì» che tu desideri tanto.

E tu, illustre commendator Scurzi, cosa vuoi che ti porti babbo Natale? Un fallimento, lo so, il fallimento di quel tale che ha aperto i «Grandi Magazzini» a cinquanta passi dal tuo «Emporio 1910» dove nulla manca per fare seducente la donna, elegante l'uomo, grazioso il bambino, bella la casa. Hai tirato avanti tanti anni senza concorrenti vicini e adesso... lui c'è venuto proprio lì, tra i piedi. La clientela t'è un po' diminuita, però... c'è arrivata la voce che quello se la passa male: spese molte, guadagno poco assai. «Fallimento, fallimento ci vuole — dici tu — a strada libera come prima!». Che il vecchio Natale t'accontenti; però, bada: ha paura che nel suo sacco straripi, fra tante cose piccole e grandi, tutte suggerite dall'amore, questo regalo per te non ci sia.

E adesso a te, Giovanni, che desideri tanto quella bicicletta rossa che hai visto ier l'altro in un negozio vicino alla tua scuola. Tu ne tornavi a casa con un bel tre nella cartella scritto a caratteri grossi dal professore sul tuo compito di latino; eri un po' triste, eppure quella bicicletta t'ha fatto sorridere. Quando ieri ne hai parlato a tuo padre, lui t'ha detto: «Sta a te. Piantala coi tre, coi quattro, coi cinque; portami a casa un otto, un sette almeno, o anche un povero sei e il vecchio Natale ti porterà la bicicletta!». Non hai risposto nulla; eri infuriato con te stesso; volentieri ti saresti preso a pugni: zuccone sei nato e zuccone sei rimasto. Il latino non ti va giù, la matematica ti resta a mezza gola; non sei fatto per lo studio. E tuo padre non lo capisce, non lo vuol capire; vuol fare di te qualcosa, si vuol bene, non vuol pensare che sei uno zuccone. Dacci dentro, Giovanni; mettici tutto il tuo cuore e sta' contento. Babbo Natale fa miracoli. Tu porterai a casa qualche sette e lui ti porterà la bicicletta rossa.

Quanto a te, avvocato Zambino, c'è andata male davvero. Avevi fatto tanto per vincere in quelle benedette elezioni: banchetti, ricevimenti, promesse a destra e a sinistra, discorsi a non finire e poi... sei riuscito il primo dei non eletti della tua lista. Chi ce l'ha fatta, per parecchi voti di più, è quel tuo collega vecchio rimbambito — dici tu — tanto malato di cuore, che a parer tuo ha già un piede nella fossa e che dovrebbe entrarci del tutto per lasciarti libero il posto. Ah, se il vecchio Natale ti porterà la notizia nera... un requiem e un banchetto alla Trimalcione! L'hai promesso tu colle mani incrociate sul petto: ricordatelo.

E tu, Gianni, che chiedi al vecchio Natale? Lo so, lo so il tuo gran desiderio: e chi non lo sa dopo la sceneggiata dell'altro giorno, davanti al portone dell'Università, con tutta gente che stava a guardare? Sei studente di legge, sei l'ultimo anno e sei dei migliori. Sai il codice a memoria, vèce per vèce, vuoi tanto bene a Mariuccia, la tua compagna di corso, e te la sposerai appena avrai preso la laurea. E' tanto cara, la tua Mariuccia, e bella e affettuosa, ma... scherza un po' troppo con l'uno e con l'altro, le piace sentirsi dire: «Come sei bella!», oppure: «Ti darei un bacetto volentieri», oppure ancora: «Al diavolo quel Gianni che t'ha incantata!». Proprio queste son le parole che tu hai sentito l'altro giorno e chi le diceva era il «duce» della compagnia, quello che è ben deciso a lasciare la strada del codice per seguire quella del ring. Tu gli hai dato uno schiaffetto e lui t'ha mollato un pugno che t'ha buttato giù in terra, contro il muro. Quando ti sei tirato su, eri malconcio, povero Gianni: avevi una piccola ferita alla guancia destra e una goccetta di sangue; lui ti stava davanti e ti guardava coll'aria di dire: «Questo è il primo assaggio. Se vuoi finire la partita...» e tu eri lì per accettare. Ma lei c'è venuta vicina, t'ha detto: «Vieni via. Falla per me. La colpa è mia. Sono una stupida, una civetta sono. Dammi uno schiaffo, se vuoi, ché lo merito». Ma tu le prometti: non sorriderà più a nessuno; soltanto a te. Vieni via». E ve ne siete andati tenendovi per mano. Ora tu hai un grande desiderio: che Mariuccia mantenga la sua promessa; e questo solo chiedi al vecchio Natale.

E così... cammino, cammino fra persone con desideri diversi, sono arrivata da te, vecchio signore che vivi in una capanna sperduta tra le colline, lontano dalla città. La pagnotta mal condita è il tuo pasto: il tuo letto è fatto di assi mal connesse e di paglia; il tuo vestito è logoro. Chi ti vede ti crede un mendicante o meglio un barbone, come la gente a parecchi piace chiamare quelli che fanno la fame. Ma tu non sei un mendicante, sei un gran signore, anche se le tue tasche sono floscie. La tua storia è così strana, così meravigliosa che pochi ci crederanno, non certo; ma io la dirò lo stesso, perché è vera. Tanti anni fa vivevi in quella bella villa, alle porte della città, con tante finestre e tanto giardino intorno. Niente mancava lì dentro; ma tu non volevi la ricchezza: i quadri d'autore, i libri preziosi non ti davano quella gioia pura di cui eri assetato, quella gioia che quasi nessuno conosce. Così accadde che un giorno prendesti a vendere le cose tue per darle il ricavato ai poveri. Quanti buscarono alla tua porta! Ma un giorno vennero a bussare i tuoi parenti; ti dissero che eri pazzo, che il tuo era un suicidio, che roccava a loro di proteggerti e, invasi da pietà pecuniaria, ti fecero ricoverare in una clinica psichiatrica. Ne uscisti assai presto, dichiarato inoffensivo a te stesso e agli altri; ma quei cari parenti, ben decisi a non perdere il boccone, ottennero che ti fosse interdetta la disponibilità dei beni che ti erano rimasti. E tu allora te ne sei venuto qui, in questa capanna sperduta, dove vivi sereno; è bello per te questo bosco dove, la sera, tante ombre s'affollano. Cosa chiedi tu al vecchio Natale? Parla, di il tuo più grande desiderio. Vuoi che gli uomini siano tutti uguali? Che non ci sia più chi muore di fame e chi campa da nababbo? Vuoi che la strada della vita sia uguale per tutti, bianchi e neri, ricchi e diritti, brutti e belli? Vuoi che l'amore sia in tutte le creature umane? Hai ragione; dillo il tuo desiderio al vecchio Natale, ma parla piano che nessuno degli uomini ti senta. Ti crederebbero davvero pazzo. Però... è un desiderio assai difficile il tuo, credi a me: non si può guardare alle stelle, e più su, più su, dove tutto è bellezza e amore, quando ancora si cammina qui, in terra.

G. Zangelmi Ciaffi

La nave turca coinvolta nel disastro

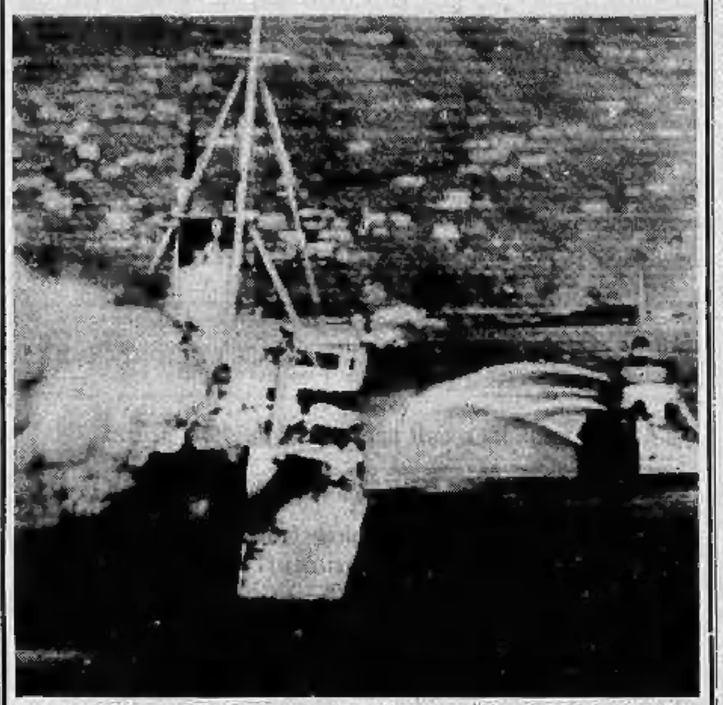

Un rimorchiatore azzarda le pompe antincendio per spegnere le fiamme della «Tarsus», la nave turca urtata dalla «Peter Zoravich», la petroliera jugoslava che dopo essere venuta a collisione con la petroliera greca «World Harmony» andava alla deriva trasformata in un rogo galleggiante (Telefoto a «Stampa Sera»)

COLEI CHE ALESSANDRO MANZONI HA RESO IMMORTALE

La storia vera della monaca di Monza

Perché la bella e dispotica Maria Virginia De Leyva, figlia del principe spagnolo don Martin, comandante della piazzaforte di Milano, fu chiusa all'età di sedici anni, senza vocazione alcuna, nel famoso monastero - La tragica tresca della "Signora" tra le mura stesse del convento col giovane Giampaolo Osio - Una catena di scandali che culmina in un delitto inaudito: l'assassinio della converSa Caterina Cassini e l'inutile tentativo di nasconderne il cadavere fuori del chiostro perché tutti credano a una fuga della vittima - L'inchiesta ecclesiastica e la confessione di suor Virginia dopo estenuanti interrogatori e torture

Milano, dicembre.

«L'aspetto della Signora, d'una bellezza sbattuta, sfiorita alquanto, e direi quasi un po' conturbata, ma singolare, poteva mostrare venticinque anni. Un velo nero le scendeva orizzontalmente sopra la testa scendeva a diritta e a manca dietro il volto, sotto il velo una benda di lino stringeva la fronte, al mezzo; e la parte che si vedeva diversamente, ma non meno bianca della benda, sembrava un candido cuoricino posto in un nitido foglio di carta: ma quella fronte lucida ed elevata si corrugava di tratto in tratto quando due nerissimi sopraccigli si riavvicinavano per tosto separarsi con un rapido movimento. Due occhi pure nerissimi si fissavano talvolta nel volto altrui con una investigazione dominatrice, talvolta si volgevano a un tratto come per fuggire; v'era in quegli occhi un non so che d'inquieto e di erratico, una espressione istantanea che annunziava qualche cosa di più vivo, di più recondito, talvolta di oppure a quello che suonavano le parole che quegli sguardi accompagnavano. La labbra regolarissime, dalcemente prominenti, benchè colorate appena d'un rosso tenue, spiccavano tra quel pallore, e i loro moti erano, come quelli degli occhi, vivi, inaspettati, pieni di espressione e di mistero. Una gorgiera bianca, inamidata, inchiusa intravvedere una striscia di collo bianco e tornito: la mano cacciata cogl'indici rimanente dell'alta persona, ma un portamento disinvolto, risoluto, rivelava e indicava ad ogni rivolgimento forma di alta e regolare proporzione. Nel vestire stesso si era qua e là qualche cosa di studiato, o di negletto, di strano insomma che osservato lì una colla espressione del volto dava alla Signora l'aspetto di una monaca singolare».

Questa stupenda descrizione della monaca di Monza, è del Manzoni, si sa. E solo Manzoni poteva raccontare la storia della monaca di Monza con un'arte che l'ha resa immortale. Tutti, quindi, sanno chi fu la monaca di Monza riferendosi alla storia del Manzoni; pochissimi chi fu in realtà. Ho avuto occasione di constatarlo una volta di già poche sere fa, in casa di amici, durante una conversazione sull'ultimo libro pubblicato che si occupa della monaca di Monza e questa volta studiandola addirittura col metodo della psicanalisi.

La monaca di Monza psicanalizzata! Che cosa ne direbbe Manzoni? La psicanalisi, bene inteso, fa della monaca una isterica nevrotica, con disturbi epatici, con il complesso «femminile di evirazione» e molte altre cose ancora. Io sono rimasta a una idea più elementare del male e del bene e mi pare che la monaca di Monza sia stata una vittima dell'educazione e dei tempi prima, della propria debolezza poi, che non seppero sottrarsi al male. La sua partecipazione al delitto, afferato, non credo possa essere discussa tenendo conto dei suoi complessi e del tipo isterico a cui apparteneva, ma sopprimendo la potenza devastatrice, in un cuore umano, del male, del male soltanto. Giudizio che non esclude la pietà, quella pietà che è così profonda in Manzoni. Ma forse vale la pena di raccontare in maniera succinta la vera storia della monaca di Monza.

Si chiamava Maria Virginia De Leyva ed era figlia del principe don Martin De Leyva, spagnolo di illustre casata trapiantatasi a Milano nel 1547 quale comandante della piazzaforte. Era un uomo autoritario, dispotico, convolo della propria importanza, indurito dall'alterigia e dalla vanità e dall'esagerata considerazione della sua nascita. Aveva sposato una ricca vedova milanese, la nobile Virginia Marino, e con essa era andato ad abitare il magnifico palazzo che ancora oggi fa fronte al teatro La Scala, in piazza della Scala. Virginia De Leyva aveva appena un anno, quando rimase orfana della madre, morta di parto. La sua educazione venne affidata ad una zia. Il padre era sempre lontano, combatteva in Francia, diventava sempre più celebre, potente e dispotico. Si era rimaritato con una ricca valenciana, dalla quale ebbe diversi figli. Virginia, era divenuta per lui un impiccio. Inoltre, avido di denaro ed avarissimo, desiderava impadronirsi della ricchezza che la madre aveva lasciato a Virginia. L'unico mezzo per impossessarsi del suo denaro era di costringerla al monastero.

Manzoni descrive in maniera mirabile il lento e doloroso rassegnarsi alla sorte imposta dal padre, della piccola Virginia, la quale non aveva affatto la vocazione religiosa. Ma la paura del padre era tale, tale la sua autorità, ch'ella vi lasciò monacare nel settembre del 1591, prendendo il nome di suor Virginia Maria e rinchiudendosi nel convento di Santa Margherita, a Monza. Aveva undici anni ed era bella. Passando gli anni, in suor Virginia si accentuavano difetti che si possono dire di razza: era autoritaria, conscia della sua nobiltà e della sua importanza, per cui nel monastero comandava, era riverita da tutte le altre suore e conosciuta fuori di esso col nome di Signora.

Il convento di Santa Margherita confinava col giardino del palazzo degli Osio, potente e ricchissima famiglia. Un figlio del conte Osio, piuttosto violento di carattere, bello e forte, nel 1597 fu costretto a nascondersi in casa per sfuggire la giustizia. In una lite aveva ucciso un uomo, come facilmente allora accadeva, soprattutto ai signorotti. Un giorno, per dimenticare la noia, egli si affacciò a una finestrella e si mise a spiare nel convento. Vide una monaca bellissima, alta, bruna di capelli (una ciocca le sfuggiva sempre dalla cuffia, ed ella non la nascondeva), bianca di carnagione, con grandi occhi malinconici. Era suor Virginia, allora nel fiore dell'età: ventidue anni. Il giovane Giampaolo Osio, senza nessuna idea precisa, quasi per gioco, le fece un cenno di saluto. Suor Virginia rispose. (Scrive Manzoni: «La sventurata rispose»: quanta pietà in quel «sventurata», quanta delicatezza!).

Da quel giorno il giovane prigioniero e la monaca di clausura comunicarono per cenni e con gli sguardi. Erano tutti e due belli, giovani, prepotenti e si innamorarono. Fu un amore profondo e terribile da tutte e due le parti. Suor Virginia, sebbene travagliata da paure e da rimorsi, combatteva fra il suo dovere e la sua passione, finì col cedere. Con la complicità di due suore, si lasciò convincere ad aprire una porta segreta al giovane e a farlo entrare nella sua cella. I loro convegni, che rimasero molto tempo segreti, divennero giornalieri, anzi spesso il giovane Osio passava la notte con suor Virginia. I due giovani si amavano con la foga e l'ardore della loro età. Se fu un amore peccaminoso, fu anche un amore vero, pieno di tenerezza e di dedizione da tutte e due le parti. Cosa inaudita, se si pensa alle condizioni dei due giovani e alla vita claustrale, ebbero persino dei figli, che il giovane portò in casa sua e allevò. Questo amore, altro non fu inaudito, durò dieci anni. Finì tragicamente perché i due amanti si macchiarono addirittura di un delitto.

Nel convento ci singolari conventi dell'epoca, dove troppe donne venivano rinchiuse senza vocazione, per le dispotiche volontà delle famiglie), dove quasi tutte le suore erano succubi dell'autorità della Signora e quindi complici, entrò un giorno una converSa, certa Caterina Cassini. Costei litigò con la suora Virginia De Leyda più amava, per cui dietro sua ordine, venne castigata e chiusa nella cella di rigore. La converSa si mise a urlare che presto sarebbe uscita dalla cella ed avrebbe raccontato a tutti, a prima che a tutte alle autorità ecclesiastiche, gli scandali che avvenivano al convento per proteggere gli amori della Signora. Era una testa bislacca, che non intendeva ragioni, bisognava farla tacere. Virginia De Leyda e il giovane Osio non videro che un modo: ucciderla la converSa, renderla muta per sempre.

E così fu fatto. Il conte Giampaolo Osio uccise Caterina Cassini e ne nascose il cadavere. Orrendo particolare: la notte seguente quella del delitto, la complici di suor Virginia e di Osio, avvolsero il cadavere della converSa in una coperta e lo portarono fuori del convento, in casa del giovane; poi scardinando la porta di un pollaio, fecero in modo che si credesse a una fuga della Cassini. Per qualche tempo, difatti, tutti a Monza credettero alla fuga della converSa, poi si incominciò a mormorare. Le autorità ecclesiastiche e civili si mossero; un poco alla volta, da un'inchiesta all'altra, si arrivò ai colpevoli.

Suor Virginia venne arrestata, sottoposta a interrogatori estenuanti, a torture: e confessò le sue colpe. Non furono rese pubbliche, per rispetto al suo nome, ed ella venne condannata alla prigione a vita. Fu rinchiusa in una cella dove poteva appena stare diritta, il cibo le veniva passato da una feritoia, il sole non vi penetrava mai. Il pentimento la toccò e passò quattordici anni in quel carcere pregando e facendo penitenza. La sua fragile salute sembrava condannarla a morte precoce, invece rinacque al vivere del carcere e a vivere chiusa in convento, umile e convertita. Morì a settant'anni passati, dimenticata, non lo sue colpe da tutti.

Il conte Osio, al momento dell'arresto della donna amata, disperato d'averla perduta, fuggì. Ma se riuscì a sfuggire la giustizia e il processo, cadde in un'imboscata e venne ucciso. Intanto i suoi beni erano stati confiscati, la sua casa distrutta.

Marise Ferro

natale

maius

I nostri negozi di:

TORINO VIA ROMA 343
VIA NIZZA 193
VIA MONGINEVRO 18
PIAZZA STATUTO 24
BIELLA CORSO ITALIA 20

hanno già pronto per voi l'assortimento natalizio

di confezioni per

UOMO
SIGNORA
RAGAZZO

ANTICIPANDO I VOSTRI ACQUISTI MOLTIPLICATE LE VOSTRE POSSIBILITÀ DI SCELTA E CI CONSENTIRETE DI SERVIRVI MEGLIO

maius

Facis Cori

Sempre più grave il bilancio della tremenda sciagura

Forse settanta i marinai periti nel rogo delle tre navi sul Bosforo

Ai morti accertati (una cinquantina) si aggiungono circa venti dispersi, sulla cui sorte ormai non vi è speranza I capitani della petroliera jugoslava e del piroscafo turco sono scomparsi tra le fiamme - Sembra che la nave greca, causa del disastro, non fosse guidata (come prescritto) da un pilota turco esperto di quelle acque

Servizio speciale per «Stampa Sera»

Istanbul, giovedì sera.

Tre navi in preda alle fiamme, una delle quali carbonizzata completamente, cinquanta uomini morti, una ventina gravemente feriti e altrettanti dispersi, oltre a danni incalcolabili, sono il tragico bilancio di uno dei più impressionanti disastri marittimi di questi ultimi anni. Il fatto è accaduto nel Bosforo. La nave jugoslava *Peter Zoravic*, di 28 mila tonnellate, proveniente dall'Unione Sovietica, è precisamente dal Mar Nero, da una località presso Tuapse, carica fino all'inverosimile di nafta e benzina, e che stava risalendo il Bosforo, è entrata in collisione con la petroliera greca *World Harmony*, di 20 mila tonnellate. Quest'ultima unità viaggiava senza il pilota turco, come è prescritto dalla capitaneria del porto di Istanbul, e forse proprio in questo va ricercato il motivo del tremendo urto fra le due navi che sfociava, data la notte limpida e illuminata dalla luna, di una perfetta visibilità.

Al fianco la loro stiva si è aperto squarciato per un lungo tratto. La benzina e la nafta contenute nel ventre della *Peter Zoravic* si sono immediatamente sparse sull'acqua, incendiandosi e propagando le fiamme ad una terza nave, la «passeggeri» turca *Tarsus*, che aveva a bordo il comandante e cinquanta uomini di equipaggio.

Il capitano della *Tarsus* ha tentato subito generosamente di far giungere qualche soccorso agli uomini dei due carghi che ardevano come torce, ma le fiamme, alte fino a sessanta-settanta metri, avevano già invaso tutto lo specchio d'acqua all'intorno e gli uomini della *Tarsus*, che presi dal panico s'erano gettati fuori bordo senza pensare al tremendo pericolo delle fiamme, sono stati divorati dall'immane incendio, dal quale si poteva udire il ruggito a chilometri di distanza. Nella bolgia incandescente, alcune esplosioni, provenienti dalle sale macchine delle navi, accorrevano lo spettacolo di diabolica e di terrore, con i sinistri bagliori che incendiavano il cielo.

Dei cinquantadue membri dell'equipaggio jugoslavo, soltanto una trentina sono stati tratti in salvo. Il capitano della *Peter Zoravic* e il pilota turco sono periti insieme con gli altri.

Il capitano Ugur Yuffries, della nave passeggeri turca, avendo constatato che nulla poteva essere fatto per salvare il piroscafo, ordinava ai suoi uomini di mettersi in salvo, e restava solo a bordo, nell'apocalittico contorno di fiamme, di fumo e di detriti che volavano in aria in seguito allo scoppio delle caldaie delle tre navi, che si trovavano tutte nel raggio di circa trecento metri.

Da terra, gli sbigottiti testimoni hanno veduto i bagliori dell'incendio e udito le grida di orrore dei centocinquanta marinai che si trovavano complessivamente a bordo delle tre unità. Non si sa nulla del capitano Yuffries, un uomo sulla cinquantina, che si è già segnalato in passato per episodi di abnegazione. I morti sono una cinquantina, mentre i feriti e i dispersi ammontano pure a cinquanta.

Una commissione d'inchiesta s'incarica ora di stabilire le cause del gravissimo sinistro e le complessive responsabilità. Si ritiene, come abbiamo detto, che i maggiori addebiti verranno mossi alla nave greca *World Harmony*, la quale non aveva preso a bordo il pilota turco, pratico di quelle acque e in grado di dirigere la navigazione della petroliera nella massima sicurezza. Per fortuna, a bordo della nave turca non v'erano passeggeri (ma poteva portarne fino a trecento). Se fosse stata al completo il disastro avrebbe raggiunto proporzioni ancor più spaventose.

f. p.

Il tempo oggi in Italia

Le condizioni atmosferiche nelle principali città italiane e le temperature minime registrate nella ultima 24 ore

La morte a Firenze della contessa Serristori

Firenze, giovedì sera.

All'età di 89 anni è deceduta nel suo palazzo fiorentino la contessa Ortensia Serristori. Era nata marchesa de la Gandara e Pizzacola, da antica famiglia di Castiglia. Ultima di sei figli, giunse in Italia con le sorelle quando la madre, rimasta vedova, sposò a Napoli il Principe di Sirignano. Aveva 23 anni allorché andò sposa del conte Umberto Serristori con il quale si stabilì a Firenze. La sua signorilità e la sua larga cultura ne fecero ben presto una delle figure più rappresentative della aristocrazia fiorentina.

Nel salotto della contessa Serristori passarono fra gli altri Gabriele D'Annunzio, Paul Bourget, Edmondo Jaloux, André Germain.

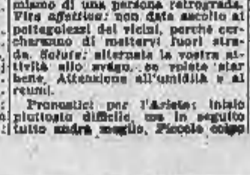

Fenomeni astrali e previsioni generiche: Luna in Scorpione, in quadrato a Urano; clima in astrile a Nettuno. Momento di leggere, ma costante aumento di energia. Miglioramenti in tutti i campi. Probabili i viaggi per ragioni di lavoro o di divertimento. Denari spesi più del previsto, ma saranno denari ben collocati. La situazione è ricca di promesse, ma bando alle fantasticherie e ai sogni proibiti. Tipi: *Scorpione*, Leone e Toro.

Scorpione - Lavoro: la giornata è promettente specialmente dal punto di vista del lavoro. Non badate alle piccolezze se volete imporvi su tutti. *Vita affettiva:* contrasti passeggeri. Tirate innanzi a non guardare indietro, altrimenti finirete per perdervi completamente. *Salute:* vi sentirete ricchi di energia e vi ne avvantaggerete per imporre la vostra personalità.

Leone - Lavoro: avrete la resistenza di una persona greca. Fate in modo da aggirare l'ostacolo, altrimenti approfondirete a vicolazi inerti e contrasianti. *Vita affettiva:* dono o invito che potete accettare. Incontro straordinario: affidatevi al ragionamento, se non volete sorprese negative. *Salute:* stanchezza e malesseri, ma niente che possa farvi pensare a malattie vere e proprie. Curate di più l'alimentazione.

Toro - Lavoro: tirate diritto nel programma che vi siete tracciato, altrimenti rischiate di fare il gioco di chi vi sta a guardare. Avrete da lottare contro il pessimismo di una persona retrograda. *Vita affettiva:* non date ascolto ai pettegolezzi dei vicini, perché cercheranno di mettervi fuori strada. *Salute:* alternate la vostra attività allo svago, se volete star bene. Attenzione all'umidità e ai reumi.

Pronostici per l'Ariete: inizio piuttosto difficile, ma in seguito tutto andrà meglio. Piccolo colpo di fortuna dovuto a una brillante idea. Gemelli: la giornata è promettente, a qualunque cosa vogliate dedicare la vostra esuberanza. Momento buono per cercare quello che vi sta a cuore. Cancro: non badate alle parole di un amico e non date peso alle espressioni dettate da un momento di nervosismo. Vergine: se affrontate di petto la situazione, approderete ai risultati desiderati. In campo sentimentale, contrastanti dichiarazioni. Bilancia: dovrete ricambiare un favore, se non volete farvi chiudere per sempre una conoscenza porta. Sagittario: solo se sarete solleciti e premurosi, sfonderete la barriera di freddezza che vi tiene separati. Successo in una ricerca faccenda. Capricorno: gran movimento che si riduce a poche cose concrete. Non sprecate energie per ora, risparmiatele per un momento migliore. Acquario: non spendete nulla, non rimandate nulla, tutto è stato calcolato a meraviglia. Pesci: se non volete iniziare cose nuove, sarete egualmente soddisfatti per natale promettenti venute da lontano. Proditate di qualche momento libero per dilettarvi a leggere libri edificanti.

T. Palamidessi

LA DU BARRY PRUSSIANA

Abolizione delle ronde

XV. — *Augusta Guglielmina Henke è stata per molti anni l'amante del principe ereditario e poi re di Prussia Federico Guglielmo II, nipote di Federico il Grande. Nel 1797 Federico Guglielmo II muore. Il nuovo governo confisca i beni dell'ex-favorita, che viene condotta, per esservi internata, alla fortezza di Glogau. Il governatore della prigione di Stato di Glogau è un intransigente cinquantenne, il generale Rimpfer. Dopo una settimana, avendo ricevuto un biglietto dalla sua prigioniera, la va a trovare nella sua cella. Il generale constata con meraviglia che la stanza è trasformata in un accogliente salotto, e Augusta vi troneggia, da donna di mondo fine e raffinata. Con la scusa di ottenere dei libri, Augusta esplica tutte le sue arti di seduzione verso il generale, riuscendo in successivi colloqui ad ottenere concreti risultati. Siccome pensa solo ad evadere e ritiene che più amici ha, più il compito le sarà facilitato, Augusta si lascia fare gli occhi dolci anche dal giovane sottufficiale Friedrich.*

Giunge il giorno in cui il generale Rimpfer, governatore della fortezza di Glogau, riunisce tutti gli ufficiali della prigione di Stato per annunciare loro che, ormai, le ronde di notte nell'ala della fortezza, ed in particolar modo nel corridoio in cui si trova la cella della contessa di Lichtenau, sono soppresse, perchè turbano in modo inumano il riposo della prigioniera, ed in modo tanto più inutile in quanto non si può proprio ritenere che

una prigioniera tanto docile pensi di evadere. La decisione del generale Rimpfer sorprende e persino inquieta il sottufficiale Friedrich. Divorato dai sospetti come tutti gli innamorati, lo spasimante di Augusta, quando giunge la notte, non riesce a trattenersi. Usando tutte le possibili precauzioni per non essere visto, il giovane sottufficiale va ad appostarsi nell'ala della fortezza in cui è rinchiusa la sua bella. Verso le dieci, egli sente, nel corridoio prospiciente la cella di Augusta, dove, di notte, nel modo più assoluto non doveva passare la ronda, un lievissimo rumore di passi. Sempre rimanendo nascosto, egli guarda. E che cosa vede? Il gene-

rale Rimpfer, con ai piedi le pantofole, un mazzo di chiavi in una mano, una lanterna cieca nell'altra, che si dirige verso la stanza della contessa di Lichtenau. E Friedrich, che si sente ribollire per la gelosia, vede il governatore della fortezza entrare dall'ex-favorita reale. Il sottufficiale lascia trascorrere alcuni minuti e poi, a passi felpati, si avvicina alla porta della contessa

e apre con la massima precauzione lo spioncino attraverso cui i sorveglianti, fino ad allora, solevano gettare sguardi inquisitori nella camera di Augusta. E ciò che Friedrich vede, attraverso lo spioncino, provoca in lui stupore e rabbia furiosa: il rude generale Rimpfer si trova a dolce colloquio con la contessa di Lichtenau e sembra al colmo della soddisfazione!...

SEGUE: Il colonnello Zimmermann

ANNUNCI ECONOMICI

Il prezzo di queste inserzioni dev'essere corrisposto anticipatamente alla **Pubblicità Stampa (via Roma 80, Torino)** *per sportelli o vaglia, o mediante versamento nel conto corrente postale numero 2/18995 Torino. Esso risulta dal prodotto del numero delle parole (minimo dieci, adoperando la corrispondente composta) per la tariffa della Rubrica adatta all'annuncio, con l'aggiunta della tassa in ragione del 7% globale. Per inserzioni in data fissa, il doppio della tariffa di rubrica.*

Tutti gli avvisi vengono pubblicati su «La Stampa» ed in «Stampa Sera». Non sono accettati annunci che contengano una o più lettere iniziali non indispensabili all'intelligibilità, richieste di denaro o francobolli anche solo per la risposta.

Coloro che desiderano rimanere ignoti ai lettori possono utilizzare il nostro servizio cassette aggiungendo al testo dell'avviso la frase: Scrivere: Pubblicità Stampa n. ...., Torino, computata per cinque parole. In tal caso all'importo dell'intero annuncio dev'essere aggiunto il nolo della cassetta in lire 150 per decade, ed un deposito di lire 200 per il rimborso delle spese di recapito della corrispondenza a coloro che non possono eseguirne il ritiro presso i nostri uffici.

Le corrispondenze indirizzate ad una cassetta non possono contenere documenti valori, mezzi di propaganda, debbono essere inviate per Posta e sono pregate ad assicurarle e raccomandarle. Non si assume, comunque, nessuna responsabilità per quanto eventualmente allegato alle lettere.

COMMERCIALI L. 150 per parola

A prezzi imbattibili scrivania ogni misura, librerie, sedie tipo Vienna. Sacchetto, Bellezia 8. 23188

ADDETTO lavoro piccola tornerie meccanica. Telefonare 790-127. A102148

ACQUISTO occasione macchine tornelli, varie, rarioletrice. Pressature marche mondiali prezzi. Cassetta 1435 E. Rip. Genova

AFFILATRICI, smerigliatrici, pulitrici, lappatrici elettriche, ogni tipo. Siller, via Nizza 32, Torino, tel. 651-227.

AFFITTASI vendesi tabaccheria pasticceria buona ed occasione. Dilazioni pagamento. Telefonare [illegible] A102122

ACQUISTATORE stampista riproduzioni necessaria [illegible] accettabile lavoro stampaggio costruzione stampi in proprio. Scrivere: «Pubblicità Stampa 0228 — Torino». A102228

ALTERNATORI trasformatori motori dinamo, apparecchiature isolatori, contatori, Saracco, corso Vercelli 68. Telefono 21-585. 281

ANDESSORI manutenzioni, riparazioni, servizio accurato sondaggi. Torino e provincia. Telefonare 796-027.

AUTOMAZIONE pneumatica, mani pneumatiche, tecnico specializzato [illegible] impianti, studi, progetti. Telef. 373-823.

BANCO bar refrigerante lavello acciaio banco metallico frigorifero portina con stati ancora vendo [illegible] altre occasioni 30.000. Portinale, Sacchi 42.

BANCO macelleria salumeria, gran lusso idoneo e cella frigorifera vendo. Telefonare 521-129. A102244

CALORIFERI, laboratorio alto rendimento, circolazione aria. Bichella, corso San Maurizio 25. 1018

CATENE estere e nazionali, per auto moto industria. Marengo, via Mazzini 33. Telefonare 871-713. 19309

CERCASI una presa idraulica senza pompa, potenza 80-100 tonnellate, corsa 400-500, tavola 400 x 400 mm. Dettagliare offerte a: «Pubblicità Stampa 1118 — Torino». A102705

CUSCINETTI rulli conici diametri esterni 52 47 35 22 nuovi vendonsi cessata lavorazione. Telefonare 374-241. Morrone, Lancia 75. A102218

FORNO elettrico pasticceria 1,50x3 vendesi. Telefonare 32-684. A102783

INCUBATRICE grande, [illegible] schiusa [illegible] negozio vendo. Bodda, Cavour [illegible] A102285

LAMIERE corniere ferro e zincate, tubi a grande, lamieroni spessori fino a 200 mm. Tagli su misura. Via Parma 1, telefono [illegible] 283

MOTOCARRELLI sollevatori idraulici riparati come nuovi vendonsi, noleggiansi riparazioni. Telefonare 252-066.

MOTORIDUTTORI, motori elettrici, autoformanti, smerigliatrici, ventilatori centrifughi, costruzione Stephan chimi. Gobernati. Telefonare 33-743. 8344

OCCASIONISSIME macchine lavorazione legno nuove e semi-nuove. Mallet, Mazzini 18. 1060

PROPRIETARIO Lancetta offresi per traslochi e trasporti, anche fuori. Telefonare 294-378. A102735

RETTIFICA senza centri, mola 400 mm, usata ottima per lavori sgrossatura completa funzionante vendesi. Scriv.: «Pubblicità Stampa 2309 — Torino».

RETTIFICA Barco 60, [illegible] idraulico 300 HP, forno tempera, pantalrini mano, bulloneria, vendo. Bodda, Cavour 28/30.

STAZIONI pompaggio nafta, acque solventi, travasi chiusi. Bosco, telefono 683-880. A102728

TORNIO pneumatico 2,20 sulle guide vendo a privato L. 190.000. Parchiera 239/15

TRASFORMATORE 120 Kw 3000 [illegible] motori 20 CV [illegible] banco prova elettrico vendo. Bodda, Cavour 28/30.

TUBISTILE tubi ghisa pluviali e fognature. Chiusini, bocchette, tazze. Richelia, corso S. Maurizio 35, Torino.

VENDO fresa universale compolaggia, calibratore, tavola girevole, divisore. Suovi. Telefonare 384-687, ore pasti.

ARTIGIANATO L. 80 per parola

ARMADI decorativi ogni stile uso, artigiano specializzato, lavorazione pregiata. Corso Orbassano 68. A102406

ARTIGIANO mobili ogni stile costruzione propria prezzi fabbrica. Via S. Anselmo [illegible] A102780

ARTIGIANO, muratore riparazioni Balconi, solo o con aiuto. Telef. 272-132.

CASA bella, pulita, con termosifone o copriferro Alpha. Pellini, telef. 31-450.

CERCO lavoro domicilio impermeabili nailon, cotone. Telefono 893-410 ore 18.

DECORATORE tinteggia alloggio 4000 camera, anche tappezzerie, facilitazione tappezzerie, cura, sollecitudine. Telefonare 336-410. A102827

ESPERTO muratore esegue lavori di restauro rimodernazioni alloggi negozi manutenzioni case civili industriali pavimenti rivestimenti in genere preventivi a richiesta. Telefonare ore pasti 796-703.

FALEGNAMERIA eseguisce lavori vari armadi banchi frigoriferi prezzi miti. Telefonare 496-487. A104227

FOTOLABORATORIO [illegible] accetta lavoro ripresa stampa fotografie. Telefonare ore ufficio 221-606. A102812

SI eseguiscono lavori di pulizia alloggi, uffici, negozi, vetrine con massima garanzia. Telefonare 270-475, ore 18-17.

SIGNORA cerca lavoro domicilio plastica e meccanica. Telef. 786-470 pomeriggio. A102902

SOC. CAPITALI (CESSIONI) RILIEVI AZ. L. 100 p. p.

A abbastanza buone condizioni concediamo crediti immediati rimborsabili 18-48 mesi a lavoratori, impiegati, artigiani, funzionari professionisti e a presidenti residenti Piemonte. Concediamo inoltre sovvenzioni immediate su autovetture (anche ipotecate), alla valutazione, serietà, correttezza, segretezza. Fincatsa, piazza Statuto 24, angolo San Donato. Telef. 47-348. 730

A abitanti Torino, provincia, impiegati, operai e pensionati, concediamo prestiti in giornata. Serietà, segretezza. APIA, Pietro Micca 12, Torino, telef. 40-612.

A acquirenti, a proprietari alloggi concediamo rapidamente mutui ipotecari. Organizzazione bancaria «Rip», corso Re Umberto 5. 16648

A basso prezzo cediamo importantissimo ufficio informazioni, [illegible] clientela, schedario aggiornatissimo, affarone tratta corso. Anglesio, Nizza 8. 1178

A buon interesse dipendente industria torinese cedesi diplomato cerca lire 800.000 restituibili 18 mesi offriamo buone condizioni collaborazione lavori manuali, inoltre cedenti, orari giorni festivi ed ore libere lavoro. Telefonare 297-598.

A impiegati, professionisti, commercianti facili cambiali prestiti tassi modici, relativi, riservatezza. Principe Tommaso 6.

A 1.300.000 trattabile dilazione cedo latteria Monsalieri zona vicino Torino zona dopolavoro; 1.300.000 commestibile frutta verdura incasso giornaliero 25.000 cedo pure Regina 88. Torino Agenzia, telefono 278-304 A102880

ABBIAMO [illegible] avviata buona avviata, forte possibilità sviluppo, cediamo. Scrivere: «Pubblicità Stampa 4152 — Torino». A102320

ACQUISTA privato impiego capitale caffè bar torrefazione, ristorante. Telefonare 564-882. 1142

AD abile cassiera pratica contabilità affidasi gestione negozio a percentuale. Minimo garantito, Attività commerciale, cauzione o fideiussione. Possibilità discreto guadagno. Curriculum vitae. Scrivere: «Pubblicità Stampa 977 — Torino».

AFFARE, vendo pensione tutta riunita 700.000. Telefonare 577-062.

AFFARONE, causa malattia liquidasi avviatissima tintoria automatica, Buenos Aires, Argentina. Telefonare 36-256.

AFFARONE grande esercizio fortuna famiglia numerosa latteria cremeria ristorante passaggi via Roma, 130.000 giornaliere, (intrasferibili), urge cedere. Direzione, S. Anselmo 12. 915

AFFARONE vendiamo torrefazione confezioni attrezzata, moderna, avviatissima, muri compresi, blocco 5.150.000 dilazionando. Alve, via Mazzini 1. 1039

AFFARONE! Avviatissimo alimentari drogheria, causa malattia, cedesi direttamente. Telefonare 511-174. A102837

AFFARONE, bar centralissimo, forte passaggio, cedo 3.300.000, dilazioni. Telefonare 237-278. A102812

AFFARONE casalinghi biciclette 1 milione 300.000 [illegible] 300.000. Scarpera, Massena 7, telef. 43-763. [illegible]

AFFARONI caffè ristorante incasso 78 mila giornaliere 7.400.000. Commestibili 60.000 giornaliere 3.200.000. Scarpera, Massena 7, telef. 43-763. 1800

AFFIDASI gerenza negozi vestiti, vendita pane, latteria, torrefazioni, bar analcolici. Alva, via Mazzini 1.

AFFIDASI gerenza negozi, vestiti, vendita pane, latteria, torrefazioni, bar analcolici. Alva, via Mazzini 1.

AFFIDASI gestione bar, o vendesi rivestimento con biliardo. Telef. 860-642.

AFFIDERE gerenza (affitto) negozio frutta e verdura. Gestione due persone. Preferenza già pratici. Cauzione o fideiussione. Telefonare 23-143. 905

AFFIDIAMO gerenza e cediamo rivendita panetteria modernissima redditizia. Via Asinari di Bernezzo 101, tel. 790-028.

AFFIDIAMO gerenza panetteria forno alloggio provincia Torino 80.000 mensili, 150.000 cauzione. Alva, via Mazzini 1.

ALBERGO Diano Marina, nuova costruzione, prezzo fine marzo, 51 camere, massimi conforts, vicinanza mare, affitasi, locazione novennale. Avv. Revina, Alassio. A102211

ALBERGO centrale moderno [illegible] camere 2ª categoria lunga locazione sala affitto cedesi rara occasione. Gabutti, via Consolata 3. [illegible]

ALBERGO 30 camere, 50 [illegible] affittasi vendo. Rivolgersi [illegible] Aurelia, Alassio. [illegible]

ALIMENTARIO avviato cedesi causa vecchiaia occasione 1.300.000. Frana, del Carmine 28. 969

ANALCOOLICI torrefazione modernissima cediamo 2.300.000 in blocco, 1.000.000 contanti, rimanente dilazionando. Alva, via Mazzini 1. 1039

ANGOLARE [illegible] centrale 30.000 giornaliere, alloggio, cedesi. [illegible] Bellezia 7. 904

ANTICA ditta cerca socio collaboratore preferibilmente farmacista pratico. Telefonare 519-582. A102601

APPORTANDO capitali cerco associarmi industria commercio reddito dimostrabile. Dettagliare. Scrivere: «Pubblicità Stampa 8264 — Torino». A102600

APPORTANDO capitale cerco associarmi, settore immobiliare, attività giudiziaria, confezioni, bar. Telefonare 86-177.

ARTIGIANO [illegible] 1.800.000 buon interesse acquisto laboratorio, garanzia [illegible] milioni, serietà, [illegible] 694-628.

ATTENZIONE, Bar caffè angolare, 2 biliardi, televisione, arredamento moderno, dehors, 25.000 giornaliere. Cedesi motivi familiari 7.600.000 anche facilitazioni pagamento. Balma, Sacchi 34. 1347

ATTENZIONE, Bottiglieria caffè trattoria, 2 sale, cortile, [illegible], grande cantina, dehors, sotto operaie, forte lavoro, cedesi occasionalissima 4.000.000 Eventuali facilitazioni pagamento. Balma, Sacchi 34. 1347

ATTREZZATISSIMA avviata officina riparazione auto cedesi, corso principale. Telefonare 774-064. A103381

AUTORIMESSA avviatissima 350 macchine, centrale, cercasi socio. Telefonare 46-021. A102042

AUTORIMESSA 100 macchine, officina lavaggio, ingrassatura cedo. Telefonare 683-588. A102906

AUTORIMESSA, via commerciale, 150 macchine, 50 moto, cedesi 8.000.000, ottimo affare. Autorama, Umberto 45. Telefono 537-430. 1311

AVVIATISSIMA cartolibreria, cancelleria, forniture ufficio, causa malattia cedesi direttamente miglior offerente. Esclusi intermediari. Scrivere: «Pubblicità Stampa 4221 — Torino». A103366

AVVIATISSIMA officina meccanica motivi salute cedesi 30.000.000. Scrivere: «Pubblicità Stampa 4222 — Torino».

AVVIATISSIMA pellicceria, via commercialissima, inevitabilmente cedesi 450 mila. Casalegno, telefono [illegible]

AVVIATISSIMO pastificio incasso [illegible] Martinetto cedo causa familiare. Telefonare 774-711. [illegible]

AVVIATISSIMO caffè bar angolare, pagato acquisizione '61, cedesi 6.000.000, all'acquirente offesi 90.000 mensili nella cucinotteria, assunzione garanzia; altro 45.000 giornaliere 150.000 nella mensili. Ucrea, Cavour 28 [illegible]

AZIENDA periferica affittata 5 anni, 260 mila mensili, vendesi 30.000.000. Rivolgersi: Rag. Piovano, Torino, via Garibaldi 21. Telefono 518-828. A102542

AZIENDA magazzino alimentari ingrosso località molto commerciale vicinissima Torino elevato giro affari, clientela numerosa, ampissimi locali, magazzini, piano caricatore automezzi per consegne avviamento, attrezzature, merce, cedesi 150 milioni, compreso merce circa 100 milioni. Scrivere: «Pubblicità Stampa 9107 — Torino». A104014

AZIONISTI piccoli risparmiatori realizzerete buoni utili partecipando costituenda società per azioni industria abbigliamento, garanzie solide. Scrivere: «Pubblicità Stampa 1288 — Torino».

BAR cremeria superalcoolici frutta mercato cedesi dilazionando. Masino, Bellezia 7. 904

BAR superalcoolici parmesso rimorchio urge cedere ottimo affare. Telef. 45-730.

BAR superalcoolici, 2 locali, adattissimo cucina, soli, 2.200.000, cedesi direttamente. Telefonare 641-818.

BAR Porta Nuova incasso 40.000 grandioso dehors. Altro XX Settembre 25.000 cedesi. Telefonare 562-412. A102944

BAR centralissimo completamente rinnovato sala biliardi laboratorio gelati fabbricazione propria annesso alloggio, altro affaro dimostrabile, L. 15.000.000. Scrivere: «Pubblicità Stampa 3932 — Torino». A104097

BAZAR, casalinghi, giocattoli lungo avviamento cedesi, posizione commerciale, angolare, cetto. Telefonare 279-024.

BELLETTI, via Pietro Micca 10, sede bar, prezzo limitato giorni festivi, incasso 40.000, occasione alloggio. [illegible]

DUBA VIA VIOTTI 1 PIAZZA CASTELLO

PER COMPLETA TRASFORMAZIONE DI AZIENDA E DI LOCALI

CONTINUA LA PIÙ GRANDE

LIQUIDAZIONE DELL'ANNO

DI **TESSUTI E CONFEZIONI**

PALETÒ UOMO pura lana . . . . da L. 15.000 ridotto a L. 5.800
PALETÒ UOMO pura lana . . . . da L. 19.500 ridotto a L. 9.500
PALETÒ RAGAZZO pura lana . . . . da L. 12.000 ridotto a L. 5.800
PALETÒ SIGNORA pura lana . . . . da L. 20.000 ridotto a L. 8.300
IMPERMEABILI "HELION" RIBASSATI (uomo e signora) . . . a L. 4.800
IMPERMEABILI "HELION" PER RAGAZZI . . . a L. 3.500

SUI TESSUTI - LANE - SETE - DRAPPERIE - PALETÒ

RIBASSI FINO AL 70%

DUBA Ricorda il suo grande assortimento confezioni — ESCLUSIVISTA Marzotto

BELLETTI, via Pietro Micca 10, cede torrefazione centralissima, forte incasso, condizioni pagamento. 880

BELLETTI, via Pietro Micca 10, cerca persona capace gestire rivendita pane, 120 kg. giornalieri. 830

BELLETTI, via Pietro Micca 10, cede bar angolare zona Torino '61, condizioni pagamento. 830

BELLETTI, via Pietro Micca 10, cede caffè angolare, incasso 70.000 giornaliere, alloggio, possibilità sviluppo maggiore, condizioni pagamento. [illegible]

BELLETTI, via Pietro Micca 10, cede panetteria forno elettrico, 8 q.li giornalieri, alloggio, zona commerciale, dilazione. 830

BELLETTI, via Pietro Micca 10, cede latteria, permesso analcoolico, 200 lt. giornalieri alloggio. 830

CAFFE' bar centrale moderno 75.000 incasso giornaliero, altro centrale moderno 35.000 incasso, cedonsi rara occasione. Gabutti, via Consolata 3. 948

CAPPE' centralissimo avviatissimo cedesi causa ritiro 13.000.000. Gilelia, Portici Barbaroux 4. 1041

CAPITALI anticipiamo per acquisto immobili, alloggi, iniziative commerciali ed artigiane. Com. FAI, telefono 528-821.

CARTIERA moderna stabilimento, ottimo reddito, vendesi lavoravendi condizioni. Telefonare 42-775. A104353

CASALINGHI giocattoli, articoli regalo, centrale redditizio, cedo 1.300.000. Crosetto, Regina 10. 1377

CEDESI negozio civili-moto, distributore, officina con annesso alloggio importante zona forte reddito. Concessionario primarie marche facilitazioni pagamento. Rivolgersi sig. Olivetto Rist Caselli (Asti).

CEDO bar superalcoolico tabaccheria grande passaggio. Telef. 720-239. A104043

CEDO autorimessa con stravassaggio, a 103 '61. Telefonare 250-021. A102958

CEDO a garage, causa malattia, negozio vendita riparazioni scooter. Telefonare 793-282. 866

CEDO bellissima drogheria macchina caffè analcoolici incasso 70.000. Telefonare 583-097. A103811

CEDO caffè bottiglieria centralissima lavoro assicurato 3.000.000 trattabili. Telefonare 563-816. A102693

CEDO cause famigliari commestibile frutta verdura vini, zona popolarissima. Telefonare 284-836. A104088

CEDO tappezzeria avviatissima. Telefonare 779-352. A103370

CERCANSI garanti pratici lavorazione pasticceria, per centrale negozio. Referenze cauzione. Massaglia, Milano 10. 359

COLLABORATRICE con piccolo capitale cercasi ampliamento noto ditta biancheria lussuosa. Telefonare 50-791. 486

COLTO presenza media età lingue estere cerca gerenza, posto direttivo albergo, ristorante, bar. Telef. 58-750. Scrivere: «Pubblicità Stampa 8288 — Torino».

COMMESTIBILI 1.200.000, drogheria 1.000.000, salumeria 2.800.000, molte altre, buone occasioni. [illegible] 589-827. A101997

CEDENTI rivendita pane tutta nuova, ottima zona centrale. Alme, San Francesco Assisi 1. 886

GERENZA cedesi latteria 250-460, incasso 80.000. Cavallera, Saluzzo 21.

GERENZA grafica cedo dopolavoro chimica gliceria palestinese. Telefonare 356-201.

GERENZA bar bottiglieria avviatissima, 80.000 mensili (coniugi famiglia). [illegible] Arsenale 42. 937

GIORNALI [illegible], riliranterie, avendo 4.000.000. Incasso 30.000. Casalegno, S. Ottavio 47. 831

GROSSISTA merceria e profumeria cedesi per ritiro dal commercio. Scrivere: «Pubblicità Stampa 9127 — Torino».

IFIMA concede prestiti a funzionari impiegati operai residenti Piemonte. Rimborso piccole rate senza partecipazione datore lavoro. Via Mercanti 12. 700

IFIMA finanzia possessori immobili redditizi. Via Mercanti 12. 700

IFIMA riserva a bancari prestiti agevolati. Rimborso rateale diretto senza avvisi a domicilio. Via Mercanti 12, telefono 40-872. 700

IN negozio centralissimo angolare tipo 85 con 7 vetrine cedesi licenza vendita mobili e casalinghi L. 1.500.000. Telefonare 48-436. A104458

INGEGNERE vasta esperienza tecnico commerciale, francese inglese, auto personale, esaminerebbe proposta collaborazione attività lucrativa, rappresentanza Italia estero. Scrivere: «Pubblicità Stampa 9117 — Torino». [illegible]

I migliori regali per tutti ai migliori prezzi

AVOGADRO - Via Po 55 - 80.066

Borse - Portafogli - Cinture - Nécessaires - Guanti - Valigie - Bauli - Ombrelli

SCONTO AI DIPENDENTI FIAT

Per ogni acquisto di L. 1000 un biglietto del concorso «TORINO NATALE»

Potrete vincere: 1 Fiat 2100 - 2 Fiat 600 D - 10 Fiat 500 D

CAUSA malattia cedesi agenzia redditizia a buone condizioni. Tel. 392-053.

CAUSA malattia cedesi avviato piccolo negozio elettricità unico zona periferica. Telefonare 240-098. A104311

CAVALLERA, Saluzzo 21. Commerciali: Il Valeto acquistare vendere aziende? Rivolgetevi Sedicicommerciali 14680

CAVALLERA, Saluzzo 21. Avviatissima caffè trattoria, televisione. Rimettesi causa malattia. 982

CAVALLERA, Saluzzo 21. Commestibili fortissimo incasso, alloggio, avendosi motivi salute, occasione garanzia. Permutasi. 1038

CEDESI avviatissima lavanderia completa macchina essiccatoio centrifuga [illegible] utile mensile 200.000, [illegible] direttamente. Corso Orbassano 96. A104470

CEDESI latteria. Bianca Maria 3. Anselmo 38. A102944

CEDESI facilitando, redditizio pastificio zona commerciale, attrezzatissimo. Telefonare 511-115, 660-725. 1087

CEDESI boutique maglieria italianissima causa malattia. Telefonare 280-890.

CEDESI causa malattia piccola posizione redditizia. Telefonare 271-383, Torino.

CEDESI latteria nuova apertura zona signorile modernamente attrezzata, incasso [illegible] Telef. 318-674. A102021

CEDESI moderno negozio elettrodomestici, posizione privilegiata su corso, ampia licenza, sito calle, ribaso scorte sola attrezzatura, 1.500.000. Telefonare 780-865. [illegible]

COMMESTIBILE alloggio, incasso 60.000 dimostrabile cede 3.300.000; altro 1 milione 800.000. Crosetto, Regina 10. 1377

CEDENTI recupero coloniali, pagamento a saldo positivo. [illegible] 40-424.

DISPONENDO piccolo capitale assicurarsi serra combinazione redditizia. Telefonare 680-663.

DROGHERIA grandiosa 80.000 giorno, possibilità 130.000 cedesi 4.000.000. Condizioni pagamento. Tel. 812-888. 1225

DROGHERIA centrale incasso 100.000 giornaliero cedesi affarone 4.500.000 Frana, del Carmine 28. 969

DROGHERIA incassa, centralissima, stabile clientela, redditizia, cede 4 milioni 200.000. Telefonare [illegible]

ESPORTAZIONE vini, degustazione, incasso 25.000 giorno cedesi 2.550.000. Condizioni pagamento. Tel. 518-583.

FARMACIA trasferibile, avviatissima, centrale, cediamo. Cova, piazza Colombo 22, Sanremo. 23636

FERRAMENTA utensileria organizzatissima cedesi 30.000 controllabili giornaliere. Telefonare 36-331. A103480

FINDOTEX offre calorimetri a buone condizioni prestiti (a tutti) e sovvenzioni su auto anche ipotecate (alla valutazione). Piazza Statuto 24 angolo San Donato. Telef. 47-348. 1156

FRUTTA verdura modernissima nuova apertura, cediamo o affidiamo gerenza Aurelia, S. Donato 13. 1307

GERENTI giovani pratici cerca apertura latteria macchina caffè. Telef. 687-078.

LATTERIA litri 530, incasso 40.000 giornaliero cedesi 4.300.000. Frana, del Carmine 28. 969

LATTERIA semicentro redditizia [illegible] motivo espatrio cedesi mediatori. Telefonare [illegible] A102838

LATTERIA, gelateria, bellissima posizione, qualunque tirreggio, cedonsi. Cavallera, Saluzzo 21. 1374

LICENZA commestibili completa trasferibile vende 650.000 Agenzia Torchio, Nizza 3. 104047

LOANO cedesi ristorante-bar centralissimo, facilitazioni. Intermediari. Costanza, Casella 34, Loano. A103870

MACELLERIA bovina, pariando, avendorsi sottocosto, 200.000 settimanali. Casalegno, S. Ottavio 47. [illegible]

MAGLIERIE centrale negozio laboratorio, 3 macchine. Cedesi 1.200.000, eventuale gerenza. Telefonare 812-589.

MINICREDITO, piccoli prestiti rateali in lunghe rateazioni concediamo immediatamente a privati, riservatezza. Com. FAI, Cavour 7. Telef. [illegible]

OCCASIONISSIMA merceria centrale, moderna, redditizia 1.800.000 volendo senza merce. Telefonare 41-075. 887

OFFICINA attrezzatissima 4 saldatrici [illegible] compressore [illegible] cedesi lire 3.500.000. Telefonare 444-883.

OFFICINETTA bene attrezzata costruzione stampi, cedo presso convenienza. Telefonare 782-[illegible] A102211

OTTIMO affare in buona [illegible] cede negozio fert. Telefonare 23-676.

OFFICINA vecchia data, cede lavorazione propria apparecchi precisione, attrezzatura, buona clientela. Telef. 42-088.

OTTIMI negozi zone diverse lavori, posizioni, commestibili, drogherie, latterie, rivendite pane, bar, torrefazioni, cedonsi. Studio Tecnico Immobiliare, corso Francia 3. 1225

OTTIMO affare pastificio zona commerciale, vendesi 1.450.000 trattabili. Telefonare 683-627. 1031

PANETTERIA avviatissima, centralissima, forno moderno, alloggio spazioso, affitto netto, cedesi motivi famigliari. Gilelia, Portici Barbaroux 4. 1041

PANETTERIA forno nafta 3 q.li negozio, cedesi 11 milioni, agevolazioni. Frana, del Carmine 28. 969

PANETTERIA forno nafta 3 q.li negozio, cedesi 11.000.000, agevolazioni. Frana, del Carmine 28. 969

PANETTIERI: L'ufficio Cagliero e Nasi tratta esclusivamente panifici e rivendite pane. Saluzzo 72. Telefono 663-534.

PASTIFICIO alimentario forte lavoro paese [illegible] 40.000 giorno, cedesi 3.000.000 condizioni pagamento. Tel. 512-080.

PER ritiro commercio, causa malattia, cede qualsiasi avviata azienda impianti frigoriferi industriali. Scrivere: «Pubblicità Stampa 0314 — Torino».

PICCOLA Tessitura Seppe telai Jacquard importante [illegible], ottima clientela causa salute cedesi buone condizioni. Scrivere: «Pubblicità Stampa [illegible] — Torino». 28740

POSIZIONE commerciale cediamo rivendita pasticceria 800.000, 400.000 contanti. Rivs, via Mazzini 1. 1039

PRESTITI concediamo a privati comode rateazioni. Com. FAI, Cavour 7. Telefono 528-821. 1063

PRESTITI immediati personali, rimborsabili 10-18 mesi direttamente consegnati a lavoratori, impiegati, artigiani, funzionari, professionisti e a pensionati residenti Piemonte. Concediamo inoltre sovvenzioni immediate su autoveicoli (anche ipotecate alla valutazione). Serietà, correttezza, segretezza. Fincatsa, p.za Statuto 24 ang. S. Donato. Tel. 47-348.

PRIMIZIE, frutta verdura 88.000 giornaliere 2.400.000. Commestibili [illegible] giornaliere, 2.000.000 trattabili, urge cedere. Rosso, S. Donato 13. 1127

PRIVATAMENTE acquisterei bar preferibilmente centrale con un incasso non inferiore alle 80.000 giornaliere, pagando 4 [illegible] in contanti, rimanenza dilazionale. Trattasi solo con privati. Scrivere: «Pubblicità Stampa 9234 — Torino». A102280

PRIVATO cede salumeria centralissima causa salute, permutasi alloggio negozio, redditizia 2.800.000. Telefonare 372-216.

PRIVATO cerca prestito 150.000. Referenze. Interessi adeguati. Scrivere: «Pubblicità Stampa 5290 — Torino».

RAPALLO cedesi centralissimo avviato negozio tabaccheria, confezioni. Mtg. [illegible] la Postale 55, Rapallo. [illegible]

RITIRANDOMI commercio cedo negozio camiceria maglieria biancheria lusso, Ata, listo permutando anche con alloggio. Telefonare [illegible] A102153

RIVENDITA pane pasticceria ottima posizione forte incasso cedo. Tel. [illegible]

SALUMERIA avviata [illegible] cedesi forte incasso e reddito. Scrivere: «Pubblicità Stampa 1126 — Torino». A102768

SALUMERIA centrale moderna alloggio 60.000 giorno, cedesi 2.500.000. Telefonare 512-589. 969

SALUMERIA avviata buon reddito cedesi [illegible] famiglia. Telef. 311-476 ore negozio. A102654

SANREMO cedesi ottimo bar tavola calda. Pagamento contanti 5 milioni. Telefonare 36-063 Sanremo. [illegible]

SANREMO cedesi ristorante avviatissimo, centrale. Scrivere Sirone Pubblicità 27, Sanremo. [illegible]

SANREMO negozio abbigliamento signora, centralissimo, cedesi. Telef. [illegible]

SAVONA centro, trasferendomi cedo ristorante redditizio ristorante, 20 coperti. Affarone. Pardis, Bar Flora, Savona.

SIGNORA cerca prestito 800.000. Interessi adeguati, referenze [illegible]. Telefonare [illegible] A102360

TABACCHERIA modernissima, levata 1.100.000 settimanali cedesi; altra 800 mila settimanali, 9.000.000. Frana, del Carmine 28. 969

TINTO tintoria, impianti modernissimi, reddito elevato, cedesi. Telefono 774-378.

TINTORERIA utile mensile 130.000, retro, termosifone affitto 12.800. Occasionissima 650.000. Telefonare 81-531.

TORREFAZIONE avviatissima, redditizia, cedesi 7.000.000, eventualmente gerenza, oppure personale capace. Telefonare 535-551. A104400

TRENTASIENNE disponendo ufficio, auto, capitale, cerca combinazione commerciale od impiego. Scrivere: «Pubblicità Stampa 4243 — Torino».

UFFICIO organizzato cura recupero crediti, serietà, celerità, senza anticipi ad onari. Telefonare 41-278. Volpi.

URGE cedere tinto stireria zona Crocetta causa malattia. Telefon. [illegible]

URGE vendere piccola salumeria zona centrale. Telef. 580-778. 1323

VENDESI pastificio occasione impegni di lavoro. Scarpa, via Boccaccione 50, ore 20,30 alle 22. [illegible]

VINI ingrosso (Alirafert) spese minime, pochi ammortare cedesi. Telef. [illegible]

VITALIZIO cinque milioni al 16% farebbe sessantenne, garanzia ipotecaria. Scrivere: «Pubblicità Stampa 4235 — Torino». A102802

ZONA Crocetta [illegible] drogheria 1 milione 800.000. Telef. 582-810, 582-629.

1.400.000 cedesi commestibili grande negozio, retro abitabile. Nalli, Garibaldi 20. [illegible]

1.500.000 cedesi licenza vendita mobili e casalinghi in negozio centralissimo angolare mq. 85 circa con 7 porte vetrine. Scrivere: «Pubblicità Stampa 8304 — Torino». A104485

COMPRA - VENDITA ALL. LOCALI e TERR. L. 100 p.p.

A altissimo reddito vendo permuto negozio retro, affarone. Telefonare 80-681.

A amanti tranquillità privato vende bassissimo prezzo terreno pianeggiante fuori. 8 km da piazza Castello, adatto costruzione villette. Telefonare 891-244.

A bassissimi prezzi terreni residenziali industriali, zone diverse. Tel. 80-681.

A basso prezzo impresa Bastalberia vende direttamente alloggi moderni adiacenti [illegible] corso Francia, via Adua angolo via Massena, 1-2-3 camere servizi, dipendendo rata mensile lire 10.346. Visite in cantiere ore 14-18. Telefonare 798-828. 20628

A buone condizioni vendonsi [illegible] Balli, costruendi, ottime finiture, prezzi negozi spaziosi. [illegible] 53, ore 17-18. A102744

A buone condizioni alloggi moderni 1-2-3 camere, magazzini, negozi, vendonsi, facilitazioni pagamento. Lancia ang. Issiglio. Telefonare 386-507. 678

A ottime condizioni vendo alloggi signorili 1-2-3 camere cucinino, bagno, termo nafta, facilitazioni pagamento. Via Tirreno 217 angolo via Osoppo, cantiere ore 15-17. Telefonare 683-795.

A Porta Nuova, casa 60 camere, negozi, studi vendesi per divisione, 30 milioni. Acchiardi, Settembre 52.

A vera occasione casa nuova 3 camere tinello servizi, Vanchiglia. Tel. 378-571.

A 50 metri piazza Zofferino vende di fallimento privato muri singolarissimo negozio negozio mq. 130. Scrivere: «Pubblicità Stampa 1176 — Torino».

A 1200 mq. vendo terreno industriale fronte strada Torino-Genova (Trofarello). Ucrea, Cavour 28. 1143

ABBIAMO alloggi signorili 3-4 camere più cucina. Vendesi. Agevolazioni. Corso Francia 238, telef. 290-474. 1064

ABITABILE subito alloggio nuovo Porta Nuova 4 camere, salonicino, cucina, doppi servizi adatto professionista, atelier vendesi. Telefonare 31-145. A102141

ABITABILE immediatamente alloggio (corso San Paolo), due camere, tinello, cucinino, ascensore, termosifone, 2 milioni 200.000. Telefonare 47-878.

ABITABILE subito due camere, tinello moderno, S. Rita, vendo. Tel. 772-181, 768-033. A102658

ACQUISTASI 15-20 grandi camere, centrali, vecchia costruzione. Telef. 48-244

ACQUISTASI contanti alloggetto San Salvario paraggi. Telefonare 674-127 ore pasti. A102966

ACQUISTASI terreno 40/180 camere progetto approvato, inizio costruzione entro febbraio. Scrivere: «Pubblicità Stampa 9215 — Torino». A102151

ACQUISTASI casa per impiego di capitale 40.000.000 contanti. Telefonare 451-353. A104341

ACQUISTASI stabilimento oppure terreno industriale vicinanze tram. Telefonare 528-648, 721-006. A102632

ACQUISTEREI affittasi villino cascina oppure piano rialzato con magazzino. Telefonare 41-148 ore 15. A102737

ACQUISTIAMO alloggio signorile camera, tinello, cucinino, libero. Dettagliare offerte. Pelotti, tel. 596-607, 527-776.

ACQUISTO alloggetto 1-2 camere servizi, Borgonuoli, corso Regina Margherita 240 bis, Torino. 122

ACQUISTO muri negozio affittato redditizio. Scrivere: «Pubblicità Stampa 6307 — Torino». A104490

ACQUISTO appartamento signorile casa nuova o recente, 4 camere, sala, salone, doppi-tripli servizi. Telef. 591-207.

ACQUISTO alloggio centrale 2 camere cucina, anche locazione. Telef. 592-954.

APPARONE, 20.000 mq. terreno, 250 metri fronte strada provinciale, vendo oppure cerco socio raddoppiare capitale alla vendita. Scrivere: «Pubblicità Stampa 1145 — Torino». A102366

APPARONE: vendesi alloggio due camere, tinello, cucinetta, servizi, zona Avogadro. Telefono 789-096, ore 9-12, 15-20. A102782

APPARONISSIMO: vendo Porta Nuova 3 camere cucina 2.950.000, Telef. 290-863.

AL miglior offerente vendiamo alloggio libero centralissimo, 4 camere doppi servizi, 1° piano, richiesta 7.300.000, Alva, via Mazzini 1. 1039

ALLOGGETTO redditizio una camera, tutti comforts, vendo 1.600.000. Dom. Delparo, Re Umberto 15. 9073

ALLOGGI signorili 3-4-5 camere, doppi servizi, impresa vende, via S. Chiara 48, mutuo facilitazioni. Telefonare 512-586.

ALLOGGI due, tre camere, ascensore, termosifone, liberi, bloccati, vendonsi. Pucchiera [illegible] venerdì 16-17. Acchiardi 47-974. 1191

ALLOGGI nuovi già affittati uno a sensi mutuo, impresa vende. Tel. 200-373.

ALLOGGI signorili spaziosissimi 1-2 camere tinello cucinino servizi vende impresa (via Filadelfia angolo corso Orbassano). Telefonare 393-106. 28200

ALLOGGI signorilissimi in palazzina 3-4 camere, servizi, facilitazioni. Fanta Verdi 11, mattino. 1054

ALLOGGI 1-2 camere cucina, bagno, termo, ascensore, vendiamo, corso Toscana angolo via Grati (Lucento). Telefonare 337-423. 781

ALLOGGI signorili 3-4-5 camere doppi servizi, impresa vende via S. Chiara 48, mutuo, facilitazioni. Telef. [illegible]

ALLOGGIO Borlaghieri, 2 camere, tinello, cucinino, libero, vendo Rossi. Telefonare 50-721. 486

ALLOGGIO libero cedesi Nicola Fabrizi, 2 camere, tinello, cucinino, vendo Rossi. Telefonare 50-791. 486

ALLOGGIO libero Fanta Giulia, 3 camere servizi, vendo Rossi. Tel. 50-791.

ALLOGGIO mq. 250, piano primo, adatto pensione, laboratorio ecc., vendesi lire 32.000 al mq. Rivolgersi via Vanchiglia 14, pomeriggio. 830

ALLOGGIO via Groppello, tre camere, cucina, termosifone particolare, vendesi libero subito, 2.800.000. Acchiardi, Settembre 52. 1191

ALLOGGIO, 4 camere saloni, cucina servizi vendo 5.000.000. Crosetto, Regina 10.

ALLOGGIO 5 camere più servizi, fuori blocco, terreno centrale, piano rialzato, vendesi. Piazza Rattazzi. Telef. 520-523.

AMMINISTRAZIONE Stabili, corso Vittorio Emanuele 82, telefono 45-281, vende via S. Secondo signorile 9 camere, doppi servizi, 10 milioni; Lanzanza, villa, annessi 6000 mq. terreno fabbricabili fronte corso Francia, 48 milioni; Rivoli, bella villa, 1300 mq. terreno, 12 milioni; Valsalice, 1800 mq. terreno, progetto approvato villa posizione incantevole, 8 milioni. A102248

AMMINISTRAZIONI case e condominii accetta geometra, minime pretese. Telefonare 376-893. A102327

APPARTAMENTI centralissimi, panoramici 4-5-6 camere grandi saloni, comforts moderni, vendiamo. Visite 10-12, 15-18. Corso Matteotti 17. Tel. 53-812.

APPARTAMENTI 1.800.000 camera vendo S. Rita, due dieci vani, modifiche piacimento, doppi tripli servizi, dilazionando. Telefonare 768-033, 772-181.

APPARTAMENTO, [illegible] Collegno, comunale, signorilissimo, 3 camere, salone, cucina, cameretta, doppi servizi, 9.200.000. Telefonare 787-614. 1180

ATTENZIONE! Alloggi signorili presso corso Tassoni, levante ponente, termo bagno, ascensore, lussuose finiture, tre camere servizi vendesi 4.300.000. Volendo 4-5 camere, doppi servizi. Balma, Sacchi 34. 1347

ATTENZIONE! Commestibili, drogheria modernissima, 2 bilance, affettatrice, banco frigo, registratore cassa, 70.000 giornaliere, anche brevi, urge cedere 3.300.000 causa malattia. Balma, Sacchi 34. 1347

ATTICO signorile due camere tinello cucinino servizi vendesi rapallina 4. Telefonare 721-861, 787-858. A103533

AUTORIMESSA centrale, 60 macchine, affittata, vendesi muri alto reddito. Telefonare 661-236 (ore pasti). 784

AVIGLIANA villeggiatura: 23 km. Torino Valle Susa. Terreno boschivo mq. 1500, progetto approvato villa e casa custode, oppure lottizzando, villa e villetta. Scrivere: «Pubblicità Stampa 9130 — Torino».

BELLETTI, via Pietro Micca 10, vende muri negozio ampio angolare casa nuova zona commerciale reddito 8,60 %.

BELLETTI, via Pietro Micca 10, vende alloggi 1-2 camere servizi ascensore termo bagno zona Lingotto, mutuo e dilazione pagamento. 830

BELLISSIMA casa moderna, ottimo impiego capitale, 180 grandi camere, vendo 300 milioni. Intermediari. Telefonare 890-388. A102136

BORGARO paese vendesi terreno industriale edilizio mq. 6000. Rivolgersi: Rag. Piovano, via Garibaldi 21, Torino, Telefono 518-828. A102636

[illegible] a pag. 6

PHILIPS

più valore al vostro denaro con:

elettrodomestici - radio - TV

E' un consiglio della Ditta:

BUDA

CORSO G. CESARE 110

TEL. 21.200 - TORINO

Da stamane Fabiola è la quinta regina dei Belgi

Per telefoto il rito nella sala del trono

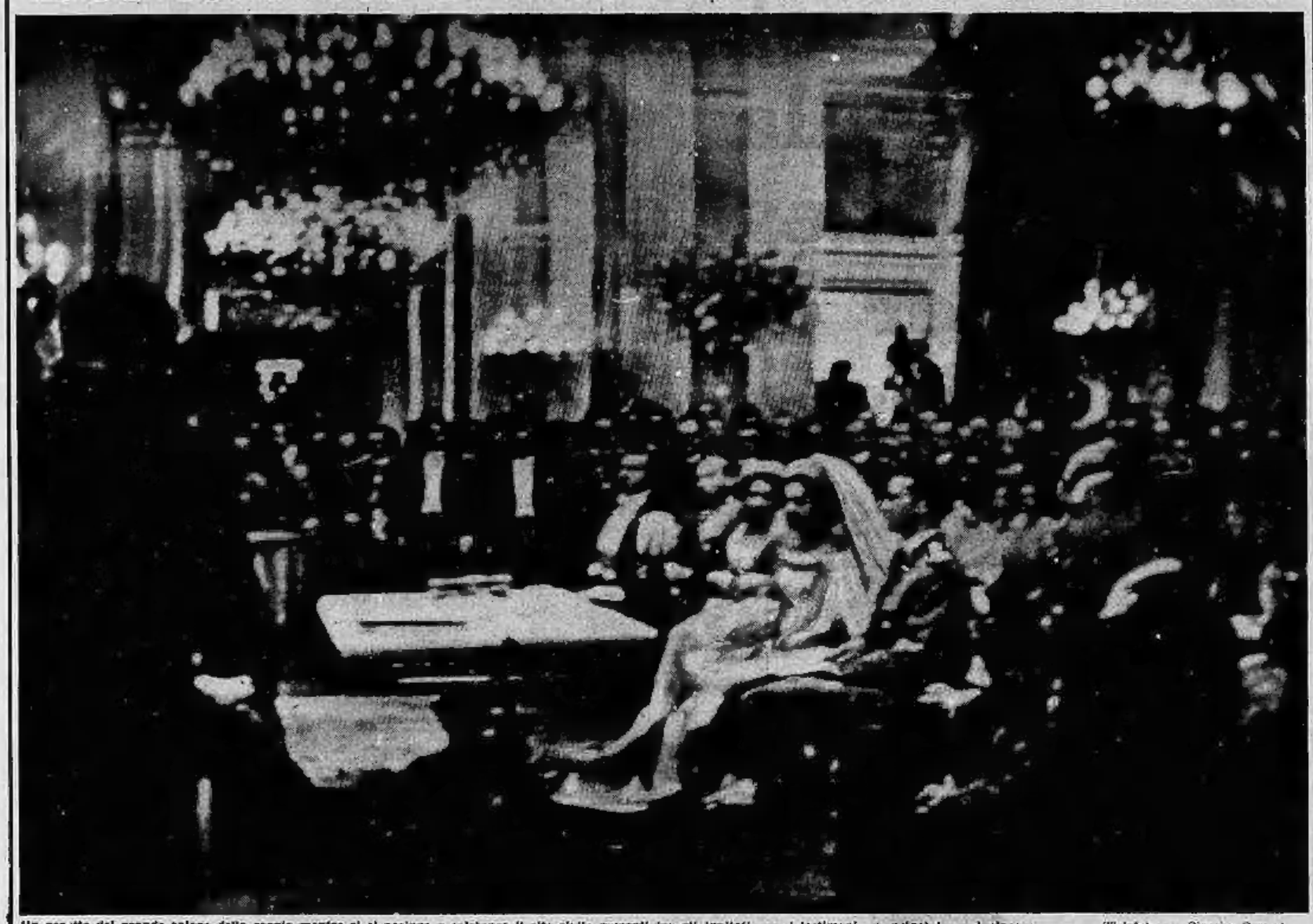

Un aspetto del grande salone della reggia mentre ci si accinge a celebrare il rito civile presenti tra gli invitati, con i testimoni, re, principi e principesse (Telefoto a «Stampa Sera»)

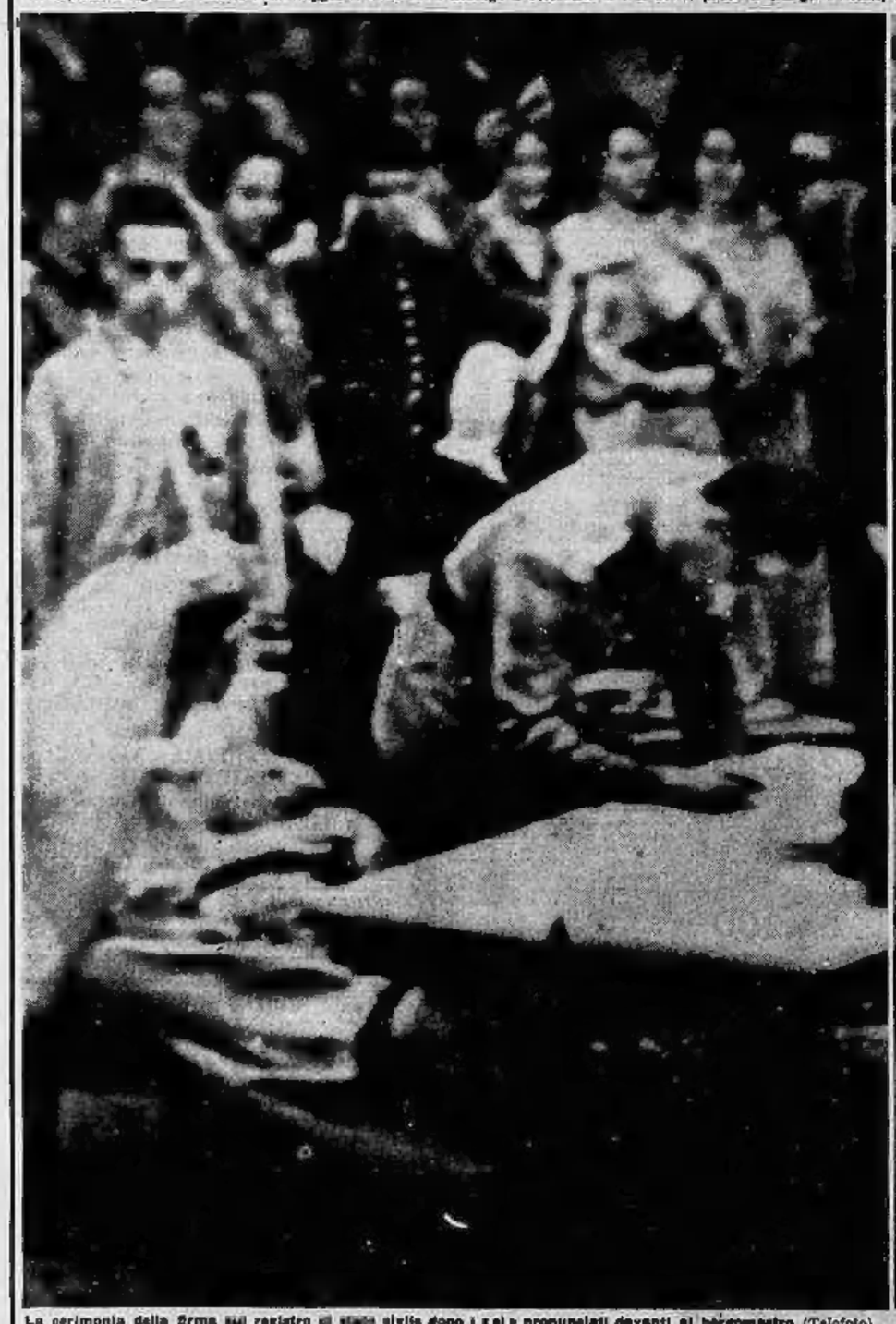

La cerimonia della firma sul registro di stato civile dopo i «sì» pronunciati davanti al borgomastro (Telefoto)

Fabiola e Baldovino, appena sposi, lasciano la sala del trono (Telefoto)

Le cinque sovrane

Con Fabiola, le regine del Belgio salgono a cinque
Ecco Maria Luisa, sposa di Leopoldo I

Maria Enrichetta, sposa di Leopoldo II

Elisabetta, sposa di Alberto I

Astrid, sposa di Leopoldo III

Fabiola, sposa di Baldovino

ANNUNCI ECONOMICI

COMPRA VENDITA ALL. LOCALI e TERR. L. 100 p.p.

(Continua da pag. 4)

BORINGHIERI casa signorile [illegible] accuratissima 14 alloggi investimento decoroso, vendesi. Telefonare 773-512.

BORINGHIERI piazza Adriano 12, alloggi 3-4 camere signorilissimi [illegible], compresa ing. Dernini vende. Telefonare 773-513. 636

CAMERA cucina gabinetto interno terrazzo cantina, vendo 1.480.000. Telefonare 530-565. A109030

CAMERA cucinetta servizi, riscaldato, affittato, Santa Rita, 1.700.000. Carandina, Di Nanni 61. 932

CAMERA, tinello, ampia entrata, [illegible] vendesi 2.100.000 contanti 1.900.000. Telefonare 773-161, 763-042.

CAPOMERO Sanremo vendesi alloggio signorile 3 camere, salone, doppi servizi, mq. 150 più 80 mq. terrazzo, garage. Telefon. Geom. Castaldero 553-207.

CASA barriera Francia costruzione 1957, 35 camere con laboratorio cortile (senza ascensore) reddito 9 %, circa, vendesi [illegible] per realizzo 25.000.000 più mutuo 7.000.000. [illegible] affari Borgo, Carlo Alberto 41. 1293

CASA acquisterei nuova o recente costruzione massimo 30-40 milioni. Telefonare [illegible]. 1234

CASA [illegible] nuovissima 28 camere, [illegible], affittata, vendiamo. Carandina, Di Nanni 61. 932

CASA 32 camere più cucinini, servizi completi modernissimi, grandiosa costruzione, negozi, magazzini, esente tasse, [illegible] Rita, reddito 9 % annuo, vendesi 21 milioni. Poletti, telef. 596-607, 597-774. 1126

CASA nuova esente 24 camere due negozi barriera Milano fermo bagni proprietario vende. Telefonare 46-644.

CASA Lingotto 6 alloggetti, camera [illegible] entrata [illegible], 2 garages, costruzione 1954, esente, reddito 80.000 mensili, vendesi 11.800.000. Telef. 684-493 ore pasti. 1234

CASA nuova Regina Margherita, 13 camere, 180 laboratorio, urge vendere. Telefonare 596-627. [illegible]

CASA nuovissima, dodici alloggetti, reddito 3.000.000, vendesi 28.000.000. Acchiardi, Settembre 38. 1181

CASA [illegible] ampi locali [illegible] adatta [illegible] industria affarista vendesi occasione. Scrivere: «Pubblicità Stampa 5186 — Torino». A104012

CASA centrale, costruzione signorile, ultimamente affittata, vendesi 75.000.000, più mutuo. Telefonare 63-012. 1313

CASA signorile, affittata, recente costruzione, 50 camere, tutti comfort moderni, completamente indipendente, zona precollinare, vendiamo. Beltramo, XX Settembre 3. Telefono 63-913. 1318

CASA venti camere piani corso Dante, [illegible]. Telefon. 591-287.

CASA sei vani, [illegible], garage, cortile indipendente, cantina, stalla, volendo con negozio: posizione meravigliosa, zona collina Moncalieri, vendesi. Scrivere: «Pubblicità Stampa 9158 — Torino».

CASCINA irrigua 180 giornate [illegible] [illegible] appezzamento eventualmente [illegible] Rapal, Galleria [illegible] 20.

CASCINA zona Vercellese, giornate 25 di cui 18 bosco ceduo, un appezzamento irriguo adattissimo impianto pioppeto, attualmente 1300 esistenti, libera, vendesi 10.000.000. Poletti, telefoni 596-607, 597-774. 1236

CASCINA zona vercellese, giornate 46 di cui 16 campo prato irriguo, un appezzamento irriguo 10 giornate adattissimo impianto pioppeto, attualmente 1300 esistenti, 21 bosco ceduo, libera, vendesi 10.500.000. Poletti, telef. 596-607, 597-774. 1236

CASCINOTTA vicinanze Torino acquisto. Dettagliare. Monti, via Botero 19.

CASE giornale accettasse buon reddito zone diverse vendesi facilitando. Carutti, Andrea Doria 15. 69

CASETTA 10 camere, garage, terrazzo, privato vende 6.000.000. Telef. 518-251.

CASETTA fondo cortile via Lanzo 117, 4 camere, 2 garages, cantinata, 2.000.000 vendo. A104323

CASETTA villetta acquisto periferia Torino 3-10 vani. Telefonare 885-827.

CAV. Conti, Arcivescovado 3, vende tutti terreno industriale residenziale. Borgaretto. 1100

CAV. Conti, Arcivescovado 3, vende palazzina precollinare 15 camere, giardino 1000, comodità: 23.000.000. 1102

CEDESI terreno borgata Aurora con magazzino fondo cortile possibilità costruzione 30-35 camere e garage 50 macchine. Scrivere Vogliotti, Massena 53, telef. 589-538. A102818

CENTRALI [illegible] e ufficio [illegible] vendesi anche separatamente. Telefonare 584-583 ore [illegible]. 1304

CENTRALISSIMI locali piano terreno, possibilità [illegible] vetrine mq. 480; volendo altri 400 mq. piano ammezzato adibiti scala interna; varie cantine, vendesi. Telefonare geom. Mussano 587-730.

CENTRALISSIMO vecchio fabbricato fronte vostri lavori 22 vendesi in blocco. Telefonare [illegible]. 151

CENTRO Santa Rita vendonsi alloggi rifiniti [illegible] pronti subito. Carutti, Andrea Doria 15. 69

CERCASI anche uso industriale 30-60.000 mq., distanza massima Torino 10-30 km. fronte strada. Scrivere: «Pubblicità Stampa 8321 — Torino». A104518

COMPREREI camera cucina seminuova, vicinanze Fiat, Stura, Cettiosla, strada Terna 8/23, Barca. A104006

CORSO Marconi 31 bis vendesi [illegible] appartamento lussuosissimo, mq. 150, più garage. Telefonare [illegible]. 1233

CORSO importante posizione eccellente vendo 8 negozi con retro. Telefonare geometra Mussano 587-730.

CORSO Massimo d'Azeglio alloggi altamente signorili vendesi. Telef. 526-183.

CORSO Re Umberto vendesi alloggio signorile di 5 camere, salone, cucina, doppi servizi mq. 210, secondo piano. Telefonare Geom. Castaldero 553-207, via Garibaldi 18. 597

CROCETTA San Secondo, vende due camere, cucina, bagno, ingresso, 3.800.000. Telefonare [illegible] 300.000.

CROCETTA signorilissimo 4 camere doppi servizi vendesi. Telefonare 584-671.

CUMIANA vende casetta con [illegible] terreno 1.700.000. Telefonare 900-039.

DIRETTAMENTE vendonsi case moderne ottime zone, reddito, facilitazioni. Telefonare 753-720. 535

DITTA italo-americana acquista area mq. 3000 circa, [illegible], semicentrale, eventualmente case da abbattere, trattando direttamente, pagamento contanti. Scrivere: «Pubblicità Stampa 370 — Torino». 1226

EREDI acquistano direttamente case e gruppo case, costruzione 1926-1940, spesa sino 800.000.000 contanti. Dettagliare requisiti. Scrivere «Pubblicità Stampa [illegible] — Torino». 1234

FINANZIAMENTI su alloggi, case, terreni, ville, cascine, lunghe rateazioni, rapidità discrezione. Telef. 527-487.

FINANZIAMENTI su alloggi, case, terreni, ville, cascine, lunghe rateazioni, rapidità, discrezione. Telefonare 527-487.

GENOVESI 2, vendesi, affittasi quarto piano senza ascensore, 4 camere, terzo bagno, 5.500.000, 50.000. Tratta Gravenzola, Cernaia 40. Telef. 528-106.

I.F.I.T., S. Quintino 4 bis, concede rapidamente finanziamenti e mutui ipotecari su case, alloggi, terreni. 768

IMPRESA vende a S. Rita via Barletta 126 alloggetti camere tinello, cucinino, bagno, ascensore, autorimessa. Telefonare 659-826. A106256

INDUSTRIALE acquista terreno Madonna Campagna, Francia, 5-6000 mq.; altro fino a 10.000. Pagamento immediato. Amministrazione Gilelta, telef. 47-387.

INIZIO frazionamento casa, vendonsi alloggi 2-3 camere fuori blocco, terzo centrale. Via Martiri Libertà. Tel. 520-529.

ITALCASE, Santa Teresa 2, vende in via Guriala [illegible] (Santa Rita) alloggi recente costruzione, 2-3-4 camere, liberi ed affittati, ad alto reddito. Itala pari affitto. Visite 9-18. 281

ITALCASE, S. Teresa 2, vende in Lungo Dora, Agrigento 72 (Torino), alloggi signorili 2 camere, ottimo reddito. Mutuo, rata pari affitto. Visite 15-17.

LA Sitai vi consiglia l'acquisto di alloggi di 2-3-4 camere, servizi nel Palazzo Peschiera, corso Peschiera 347-349. Facilitazioni, mutui, lunghe rateazioni, appartamenti pronti subito. Sitai, via Andrea Doria 16, telef. 512-137, 521-613.

LOCALE officina mq. 100-150, comprasi affittasi Mirafiori, S. Rita. Tel. 591-851.

LOCALI centralissimi mq. 300-600 liberi vendo affitto convenientemente. Telefonare 47-387. Gilelta. 1041

MURI bar, casa nuova su corso, affittato 65.000 mensili, 9.000.000. Acchiardi, Settembre 38. 1191

MURI negozio tre aperture, nuova costruzione, esente tasse, affittati, vendiamo 9.600.000, reddito 5%. Astorcasa, Umberto 45. Telefono 537-420. 1811

MURI negozi importanti via Santa Rita vendonsi liberi affittati buon reddito. Carutti, Andrea Doria 15. 69

NEL Canavese [illegible] da vendere 22 giornate posizione incantevole magnifica vista panoramica adatta industria alberghiera, turistica, convitto. Telefonarsi 0124-2240.

NICHELINO, via Cagliari 16, vendonsi alloggi camera, tinello, cucinino. Ottimo reddito, facilitazioni pagamento. Visita 15-19. 681

OCCASIONE vendo direttamente camera, cucina, bagno, barriera Milano. Telefonare 234-498. A109096

PIAZZA Bengasi, 12 camere, 4 libere, giardino: altri 700 metri eventualmente costruibili, vendo. Telefonare 653-860.

PIAZZA Bengasi due camere, tinello, servizi, ascensore, vendesi. Telef. 750-013.

PIAZZA Statuto 4 in palazzo totalmente rinnovato finiture lusso proprietario vende dettaglio frazionamento ultimi alloggi signorili, anche panoramici, ultimo ufficio. Telefonare 584-583, ore 8-9.

POLETTI, telef. 596-607, 597-774, dispone alloggi, muri [illegible], case, terreni costruzioni civili industriali, cascine, esercizi, prezzi convenientissimi, dilazionando pagamenti, affittiamo muri. 1236

POLETTI, telef. 596-607, 597-774, prende in frazionamento case qualunque tipo anticipando 70 %. 1236

PRIVATA vende quattro vani presso Statuto, 2.500.000. Casella Castalupa. Telefonare 528-405. A103180

PRIVATO vende, S. Rita, alloggio nuovo camera tinello servizi L. 2.950.000. Telefonare 570-613. A103644

PRIVATO vende zona Pinerolo mq. 10.000 terreno industriale. Tel. 583-247.

PROGETTO approvato 140 camere lottizzabili vendo zona Francia. Telef. 44-038.

PROPRIETA' muraria angolare, quattro [illegible], buon reddito, vendesi, Balli, Garibaldi 20. 947

REALIZZO rapido convenienza: affidate vendita vostri negozi, appartamenti, uffici, terreni allo Studio Tecnico Immobiliare, corso Francia 3. Telef. 511-648.

RIVOLI vendesi villa collinare [illegible] mq. 11.000 bellissima posizione. Tel. 95-765.

S. PAOLO vende camera, tinello, cucinino, servizi, terrazzo, ascensore. Telefonare 60-510. A104061

SALUZZO, 45 mq. fronte via angolo 20 mq. magazzino posizione commercialissima adatta negozio, rappresentanze. Geom. Della Bella, Peschiera 55.

SANREMO in eccezionale posizione panoramica vendonsi appartamenti signorili 2-7 camere, doppi, tripli servizi. Immobiliare San Paolo, massime facilitazioni. I.F.I.T. S. Quintino 4 bis, Torino. 535

SANREMO privato vende corso Inglesi appartamento mq. 75, 2 camere, cucina, servizi, riscaldamento, mq. [illegible] terrazzo soleggiato, cantina, garage [illegible]. Scrivere: Bistme Pubblicità 26, Sanremo. [illegible]

SANREMO vendesi appartamento 3 camere, servizi, [illegible], Padrenostro 12.

SANREMO vendiamo appartamenti villa due quattro camere, servizi, tutti prezzi. Bona, Sanremo. 21791

SESTRIERE nel costruendo Gran Baita alloggi signorili, doppi servizi, pronti subito ed approfittabili Natale, vende società Sestriere. Via Legnano 11. Telefonare 46-008. 1120

SOPRAELEVAZIONE fabbricato Crocetta vendonsi diritti. Telefonare 781-010, ore 9-12. A102646

SU terrazzo panoramico strada asfaltata Bramafame-Pecetto vendesi terreno. Telefonare [illegible] ore pasti. A103287

TERRENI residenziali progetto approvato liberi subito vendonsi. Telefon. 536-068, 753-005. [illegible]

TERRENI industriali confine Orbassano privato vende lire 500 mq. Tel. 774-066.

TERRENI zone grandi industrie 1000-1500 al mq. Crosetto, Rogina 10.

TERRENI vari vendonsi, tratta geometra Casalei, piazza Adriano 13, telefoni 759-960, 756-711. Casale Vita 38.000 mq. strade asfaltate, fognatura, acqua, luce, richiesta 5600. Altro 50.000 mq. richiesta 4500. Altro 14.000 mq. fronte corso Francia 240 metri, richiesta 7800. Altro 12.000 mq. richiesta 3800. Altro 5000 mq. con villa 10 camere, richiesta 25.000.000. Altro Regina Margherita 21.000 mq. richiesta eccezionale 6000. Altro 100.000 mq. Borsaro richiesta 1000. Altro 70.000 mq. fruttaggianti Bassa Dora adatto industria rumorosa odorosa richiesta 3000. Altro 90.000 mq. Brandizzo fronte 600 m. autostrada richiesta 1500.

TERRENI vari vendonsi, tratta geometra Casalei, piazza Adriano 13, telefoni 759-960, 756-785. Fronte provinciale Pianezza mq. 33.000 richiesta 2600. Altro 70.000 mq. vicino aeroporto Bruino richiesta 850. Altro 200.000 mq. fronte 300 metri provinciale Gassino richiesta 1700. Altro 40.000 mq. fronte provinciale Beinasco richiesta 3800. Altro 5000 mq. fronte corso Giulio Cesare richiesta 18.000. Altro adiacente ospedale Mauriziano adatto 450 camere, richiesta 250 milioni. Altro zona sud Moncalieri 30.000 mq. con villa padronale, parco, tegola, richiesta 50 milioni. 1180

TERRENO civile corso Francia mq. 4000 lire 8000 mq., industriale 10.000 mq. lire 4000. Telefonare 781-408.

TERRENO civile industriale mq. 000.000 vendonsi lotti mq. 2000, 4000, 10.000, 20.000, 50.000, servizi pullman, grandi strade, acqua, forza. Corso Orbassano confine Beinasco, Torino, telef. 515-473 ore 8-12. 103

TERRENO corso Telesio progetto approvato dieci piani, facilitazioni. Telefonare 536-597. 1064

TERRENO industriale [illegible] vendo. Telefonare 44-636. 964

TERRENO fabbricabile S. Rita, corso Sicilia: vendiamo pagamento camere. Telef. [illegible]. 223

TERRENO collinare [illegible] 17 con fabbricato, vicinanze Torino frazionabile, richiesta 12.000.000. Telefonare 96-863.

TERRENO posizione panoramica Cascina Vica Rivoli progetto approvato camere 30 vendesi lire 9.100.000. Scrivere: «Pubblicità Stampa 9188 — Torino».

TERRENO angolare zona San Paolo, progetto approvato camere 90, vendesi [illegible] camera. Quirino, Garibaldi 2.

TERRENO industriale completo servizi centro Grugliasco vendo. Telef. [illegible].

TERRENO industriale urge vendere 10.000 mq. strada Grugliasco. Telefonare 553-347. 964

TERRENO Lingotto, uso promiscuo, mq. 2700, vendesi, affittasi. Telef. 596-152.

TERRENO mq. 400-800 comprasi Santa Rita, Mirafiori. Telefonare 591-351.

TERRENO industriale centrale semicentrale, privato vende, urgente. Telefonare 510-331. A104488

TERRENO centrale semicentrale, progetto approvato, privato vende, urgente. Telefonare 519-381. A104488

TERRENO precollinare, progetto approvato mq. 2000, trenta camere, divisibile subito, vendesi. Acchiardi, Settembre 38. 1181

TERRENO progetto approvato 114 camere Santa Rita vendo. Telef. 611-868.

VENDESI affittasi locale lusso, al piano terreno, mq. 330 con seminterrato, mq. 320 adatto ufficio e rappresentanze, casa nuova. Corso Massimo d'Azeglio. Telefonare 530-529. 415

VENDESI in palazzo nuovo alloggio 2 camere cucina servizi, bellissimo: Rivolgersi portineria, via Giulio Cesare 180.

VENDESI costruzione nuova presso piazza Rivoli, locali mq. 180 più 12 camere, tutto affittato. Telefonare 790-121.

VENDESI terreno mq. 38.000, frazionabile. Via Rubinovico, Madonna di Campagna. Telefonare [illegible]. A102249

VENDO alloggi lussuosi 2-4 camere, zone signorili. Telefonare 511-715. 1007

VENDO alloggio libero, secondo piano, [illegible], tre camere, cucina, cantina, bagno, termo, particolare, gas, Spalato angolo Regina. 3.600.000. Telefonare 777-042. A104021

VENDO alloggio modernissimo due camere, cucina, servizi, via Fratelli. Tel. 794-177.

VENDO alloggio nuovo tripli servizi mq. 220 piano primo divisibile adattissimo professionista. Via Casalis 64.

VENDO camera, tinello, entrata, termo, zone Santa Rita. Telefonare 584-709.

VENDO terreno industriale Pianezza fronte strada per Torino. Telef. 44-638.

VENDONSI due camere, via Carlo Alberto 43. Rivolgersi portinaia.

VENDONSI alloggi signorili piccoli, grandi, zone diverse. L'Edilizia, via Quintino 1. Telefono 44-829. 885

VENDONSI 4 camere due alloggetti centralissime ottimo reddito. Telef. 771-236.

VIA Lamarmora, [illegible] case 151 [illegible]. Scrivere: «Pubblicità Stampa 1178 — Torino». A102300

VIA Nizza 2, vendesi direttamente alloggio appartamento tre camere, salone, bagno, doppi servizi, [illegible], ultimamente affittato. Telefonare 45-601, ore 16-19. 21121

VIA San Remo due camere tinello servizi 2.900.000. Telef. [illegible].

VILLA acquisterei collina Torino possibilmente con giardino. Telef. 583-228.

VILLE costruisco su terreni precollinari [illegible]. Appartamenti Riviera vendonsi. Telefonare [illegible]. 1214

VILLETTA 4 camere servizi laboratorio giardino, periferia Torino urge vendere. Telefonare 358-827. 66

VILLETTA, 38 km. Torino Valle Susa mq. 500. Garage, soggiorno, cucina, due camere, doppi servizi, terreno mq. 800. Scrivere: «Pubblicità Stampa 9130 — Torino». A103185

ZONA Statuto, negozi e locali luminosi spaziosi, vendonsi. Tel. 774-630. 869

DOMANDE AFFITTO ALL. LOCALI e TERR. L. 100 p.p.

A ferroviere abbisogna alloggetto 1-2 camere servizi. Telefonare 663-755.

A ferroviere abbisogna camera indipendente, oppure camera cucina. Telefonare 658-755. 1914

ABBISOGNANO alloggi 1-2 camere qualunque zona cauzionando. Telef. 46-411.

AFFITTEREI subito camera cucina tinello servizi. Telef. 372-481. A104067

AFFITTEREI urgentemente alloggio 4-5 camere zona S. Rita, Sebastopoli, IV Novembre. Telefonare 209-927

CERCASI appartamento 6-7 camere oppure abbinabili. Telef. ore pasti 552-610.

CERCASI camera con servizi, libera subito, anche periferia. Scrivere: «Pubblicità Stampa 1136 — Torino».

CERCASI affittare appartamento o villetta di 12-14 vani, con piccolo soggiorno. Scrivere Amalia, v. Armenia 3/27 Genova, telef. 313-207. A104358

CERCASI locale per riunioni associazione centrale o prossimo. Scrivere: «Pubblicità Stampa 8231 — Torino».

CERCASI locale mq. 100 circa officina silenziosa zona S. Paolo. Telefonare mattino 387-092. A107709

CERCASI affittare per marito due alloggi stesso palazzo 5 e 3 camere servizi zona centrale semicentrale. Scrivere: «Pubblicità Stampa 1174 — Torino».

CERCASI 1-2 camere, cucina, qualsiasi zona, cauzionando. Telefonare 44-451.

CERCO affittare ammobiliato, indipendente, qualsiasi zona. Massime referenze. Telefonare 590-737. 1132

CERCO appartamento zona Castello Ferla, Nizza, moderno quattro cinque camere doppio ingresso. Telefonare 513-469.

CERCO camera cucina e servizi vicino Albinia Mare, Borgaggi, Rocciamelone, Rolli, offrendo ammobiliato. Scrivere: «Pubblicità Stampa 5395 — Torino».

CERCO in affitto alloggio in casa signorile, 2 camere cucina e servizi in zona piazza Statuto, Bernini. Scrivere: «Pubblicità Stampa 5381 — Torino».

CERCO camera cucina bagno termo. Scrivere: «Pubblicità Stampa [illegible] — Torino». A104057

CERCO affittare camera cucina, alloggetto possibilmente servizi, [illegible]. Telefonare 552-469. A103057

CERCO in affitto terreno anche incolto purché adatto piantagione pioppi. Scrivere: Molino Giolo, Galle di Grissano.

CERCO locali centrali 300-400 mq. composti da negozio oppure piano rialzato o primo, ingresso su strada indipendente. Telefonare 588-975. 869

CERCO [illegible] camere cucina servizi tram 19 [illegible]. Telefonare 878-022.

CERCO urgentemente alloggetto con [illegible]. Telef. 776-880.

CONIUGI [illegible] cercano alloggio [illegible] camere, [illegible]. Telefonare 780-442. A104062

CONIUGI [illegible] cercano alloggio 2-3 camere zona Crocetta, [illegible]. Scrivere: «Pubblicità Stampa 5818 — Torino». A104078

CONIUGI cercano alloggetto riscaldato zona Vanchiglia Rosini Novara. Telefonare ore 880-882. A104443

CONIUGI piemontesi cercano camere, cucina servizi zona Crocetta, Salerman. Telefonare 588-878. A102348

CONIUGI soli torinesi cercano alloggetto a due camere, sola persona. Scrivere: «Pubblicità Stampa 4179 — Torino».

COSTAME [illegible] cercano alloggio [illegible] camera con bagno [illegible] famiglia [illegible] coniuge affittasi. Scrivere: S. 213 Oliva, Biella. 39090

INDUSTRIA alberghiera, cerca locale semicentrale 1000 circa. Dettagliare offerte. Scrivere: «Pubblicità Stampa 8612 — Torino». A104503

OCCORRONO cerca 3-4 camere, servizi, termo, garage, zona precollinare, semicentrale. Scrivere: «Pubblicità Stampa 9183 — Torino». A108160

LAUREATO cerca ammobiliata per pensione, una stanza servizi, zona Crocetta, S. Rita, Mirafiori. Scrivere: «Pubblicità Stampa 1151 — Torino». A102312

LOCALE mq. 1500-2000, piano terreno e seminterrato, urgente in affitto. Dettagliare offerte a: «Pubblicità Stampa 389 — Torino». 1236

LOCALE qualunque piano terreno, primo piano, mq. [illegible], cerco per laboratorio. Telefonare 573-633. A103223

OPERAIO solo urge camera vuota zona S. Paolo. Labaia Telefonare 387-348. A104363

SCAPOLO cerca alloggio camera, servizi, indipendentissimo. Scrivere: «Pubblicità Stampa 4232 — Torino».

SIGNORA cerca [illegible] riscaldata libera subito. Scrivere: «Pubblicità Stampa 4228 — Torino». A103347

SIGNORA sola cerca camera, tinello, cucina, servizi. Scrivere: «Pubblicità Stampa 5377 — Torino». A102553

SPOSI cercano camera tinello servizi. Telefonare 381-026. [illegible]

TORINESE cerca alloggio moderno centrale signorile, massima referenza. Telefonare 434-607. A102870

URGENTE affittare referenziatissimo cancelleria due camere servizi. Telefonare 53-067. A102551

ZONA signorile casa nuova cerco 3 camere cucina servizi, oppure salone, camera, cucina servizi liberi gennaio. Telefonare 382-738. A102281

OFFERTE AFFITTO ALL. LOCALI e TERR. L. 100 p.p.

A Porta Nuova, corso Stati Uniti angolo Giolitti affittasi grandioso locale angolare mq. 200 con 7 vetrine. Visite dalle 14 alle 17. 1003

A S. Paolo affittasi locale nuovo uso negozio uffici mq. 12.000. Tel. 358-756.

A 10.000 camera e cucina; 2 camere cucina 14-15.000. Telefonare 482-785.

A 18.000 affitto grande negozio con vetrine retro servizi magazzino sotterraneo adatto qualsiasi articolo paraggi Borgo Vittoria. Telefonare 45-503. A103338

ABBIAMO 1-2-3 camere servizi. Arsenale 42. Telef. 46-438. 1850

ABBISOGNANDOVI alloggi qualunque zona indirizzi gratis. Sacchi 14. Telefono 46-411. 1084

ADATTO articoli vari negozietto retro affittasi. Telefonare 583-041. A109708

AFFITTA vende appartamento ed ottimo negozio adatto latteria commestibili ed altri nel nuovo quartiere semicentrale. Telef. 50-881. Sacremo. 29637

AFFITTANSI libere subito due camere cucina termo [illegible]. Telefon. 385-842.

AFFITTANSI bellissimi negozi centrali, grande retro, cantinati, qualunque genere, anche come depositario. Tel 387-300.

AFFITTANSI corso Orbassano due camere, cucina, bagno; volendo garage e magazzino. Telefonare 554-380. A103715

AFFITTANSI a 26 km. Torino, massimo pullman 2-4 camere, terrazza, acqua, termo centrale adattissimo pensionati. Telef. 246-064. A102300

AFFITTASI alloggetto signorile ammobiliato tutti comfort zona centrale Torino coppia distinta; madre figlia, sorelle, visitabile giorni 18-19-20 dicembre ore 10-17 telefonando 578-156 o scrivere: «Pubblicità Stampa 7177 — Torino».

AFFITTASI alloggio anche uso ufficio mq. 120 Nizza 107, rivolgersi custode.

AFFITTASI ampio negozio retro via Nicola Fabrizi 4. Telefonare 779-861.

AFFITTASI Parella mq. 80 seminterrato magazzino laboratorio silenzioso. Telefonare 768-[illegible]. [illegible]

AFFITTASI subito nuovo negozio retro servizi, via De Sanctis 62. Telefonare ore pasti 775-166. A109867

AFFITTASI negozio con retro, [illegible] 43, adattissimo per fiorista o altro. Telefonare 773-385. A104488

AFFITTASI persona sola camera vuota indipendente, zona Vanchiglietta. Telefonare 591-427. A108841

AFFITTASI, Vagnone 1, alloggio 4 grandi camere, doppi servizi. Libero.

AFFITTASI seminterrato adatto magazzini da 50 a 300 mq. Pinnello. Telefonare 591-904. A102787

AFFITTASI pregevole tre grandi vetrine, angolare, adatto stoffe, calzature, elettrodomestici, corso principale Borgo Parco. Telefonare 361-994. A102758

AFFITTASI negozio angolare via [illegible], adatto bar, ristorante, trattoria, panetteria, vendita. Corso Benedetto Brin 30. Telefono 837-420. 1811

AFFITTASI alloggio 6 camere servizi Borgo Po adatto per abitazione ufficio. Telefonare 893-283 ore 12-14, 18-21.

AFFITTASI locale via Calandra 12 con negozio uffici eventualmente arredato. Telefonare 53-481. A109062

AFFITTASI locale industriale mq. 300, borgata Parella. Telef. 768-637.

AFFITTASI casetta con giardino, comodità tram. Telefonare 734-632, ore pasti.

AFFITTASI alloggio 3 camere, salone, servizi. Vincenzo Nazzaro 6 paraggi piazza Bernini. A104490

AFFITTASI centralissimo alloggio ammobiliato. Scrivere: «Pubblicità Stampa 6274 — Torino». A103604

AFFITTASI negozio con retro riscaldato cantina posizione commerciale, Madonna Campagna. Telefonare 284-867.

AFFITTASI o cercasi combinazione industria silenziosa ampio locale seminterrato luminoso, piano rialzato mq. 300 adatto laboratorio, magazzini, uffici; acqua, luce, forza, 10 km. Torino. Telefonare 377-518. A102164

AFFITTASI o vendesi alloggio paraggi Municipio, terzo piano: di 5 vani e accessori, adatto professionista. Telefonare 684-478 ore 18-20. A104061

AFFITTASI piano rialzato 3 camere grandi tripl uffici studio medico, Madonna [illegible] 22. Telefonare pomeriggio 352-738. A102301

AFFITTASI subito negozio e retro San Paolo. Telefonare 370-221. A108140

AFFITTASI via Spalato negozio, piccolo retro, termo, 15.000. Telefonare 387-129.

(Continua a pag. 8)

un
RAMAZZOTTI
fa sempre bene

hevea MATERIE PLASTICHE

Direzione e stabilimento: RIVOLI (Torino) - Via 1° Maggio 52
Tel. 959-271/2 - TORINO - Recapito via Giannone 4, tel. [illegible]

TELONI IMPERMEABILI
in POLIETILENE RINFORZATI ai LATI con OCCHIELLI
PER USO EDILE - AGRICOLO - INDUSTRIALE

ALCUNI PREZZI

	SPESSORE 0,15		SPESSORE 0,30	
	rinforzati senza fettuccia	rinforzati con fettuccia	rinforzati senza fettuccia	rinforzati con fettuccia
mt. 3 x 4	L. 2.150	L. 2.500	L. 2.600	L. 2.900
mt. 3 x 6	» 2.650	» 3.250	» 3.150	» 3.850
mt. 3 x 10	» 4.150	» 5.100	» 5.100	» 6.100
mt. 4 x 5	» 3.250	» 4.050	» 4.050	» 4.850
mt. 4 x 8	» 4.300	» 5.150	» 5.300	» 6.350
mt. 5 x 7	» 5.500	» 6.450	» 6.700	» 8.650
mt. 6 x	» 6.000	» 7.150	» 7.400	» 8.700
mt. 6 x 1.	» 7.350	» 8.650	» 9.600	» 10.600

I teloni si forniscono in polietilene trasparente o blu; e si possono trovare presso di noi e presso i nostri rivenditori

ascot

Via S. Francesco d'Assisi 13 - Telefono 527-220

REGALI UTILI
PER LE PROSSIME FESTE
TESSUTI - CONFEZIONI - ABBIGLIAMENTO
Gli articoli migliori ai prezzi più convenienti
VISITATECI NEL VOSTRO INTERESSE
BUONI ENAL - BUONI SCONTO

il meglio per chi regala il meglio per chi riceve

Radio da L. 19.900

Televisori da L. 139.000

Fonovaligie da L. 24.900

Frigoriferi da L. 64.900

Radio televisori frigoriferi
TELEFUNKEN
la marca mondiale

L'INVERNO VI OFFRE LA PRIMAVERA DI

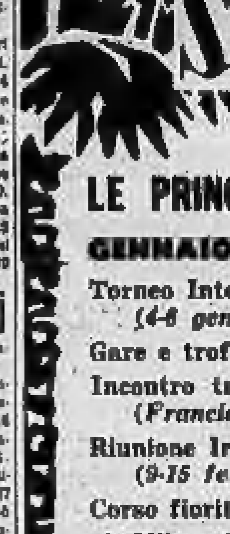

SANREMO

LE PRINCIPALI MANIFESTAZIONI

GENNAIO - APRILE

Torneo Internazionale di Pallacanestro (4-6 gennaio)
Gare e trofei di golf al Campo degli Ulivi
Incontro triangolare di tennis (Francia-Italia-Germania)
Riunione Internazionale di tiro al piccione (9-15 febbraio)
Corso fiorito di eleganza (febbraio)
52ª Milano-Sanremo ciclistica (19 marzo)
Regate veliche internazionali di Pasqua (1-2 aprile)
Concerti sinfonici dell'orchestra «Città di Sanremo»
Manifestazioni ippiche al campo del Solaro
Raduni automobilistici di regolarità
Congresso dell'Unione Hallesista Italiana
Stagione concertistica Gioventù Musicale d'Italia
Conferenze culturali

AL CASINO MUNICIPALE

26-28 gennaio - XI Festival della canzone italiana
18-24 febbraio - I Festival del Melodramma dedicato a Riccardo Zandonai con le Opere «GIULIETTA E ROMEO» e «CONCHITA»
3 - 5 marzo - VI Festival Internazionale del jazz.

SALONE DEI FESTIVALS - NIGHT CLUB
SERATE DANZANTI
Manifestazioni culturali - Conferenze
Attrazioni internazionali
Prosa - Rivista - Operetta
Presentazioni stagionali di alta moda

INFORMAZIONI:
Ufficio Municipale Manifestazioni - Telef. 86-132

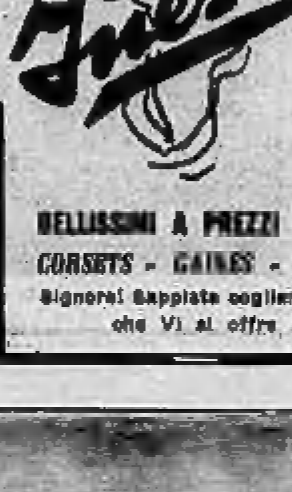

Ines Furno

VIA PIETRO MICCA 1
(ang. Piazza Castello)
TEL. 51.280 - TORINO

● In occasione delle Feste Natalizie, svende RIMANENZE DI ARTICOLI
BELLISSIMI A PREZZI VERAMENTE ECCEZIONALI
CORSETS - GAINES - COSTUMI - BIANCHERIA
Signore! Sappiate cogliere la meravigliosa occasione che Vi si offre in questo momento.

STAMANE, A BRUXELLES, CON UN FASTO QUASI SENZA PRECEDENTI

Le nozze di Baldovino con Fabiola hanno ridato ai belgi una regina

Quaranta milioni di spettatori europei hanno assistito attraverso la televisione all'avvenimento culminato nel duplice «sì» pronunciato dagli sposi, prima nella Reggia e poi nella cattedrale di Santa Gudula alla presenza del card. Van Roey delegato dal Papa a benedire le nozze - Scene di fanatico entusiasmo della folla mentre sfila il lungo corteo delle automobili preceduto da cavalieri armati di lancia e rombano a festa i cannoni - La curiosa storia dell'abito nuziale confezionato dal famoso sarto Balenciaga e il cui strascico è sostenuto da 10 fanciulli - Il ritorno nel palazzo reale per i brindisi e il pranzo preparato da 28 cuochi - E' ancora un segreto dove la coppia trascorrerà la luna di miele, ma si esclude che sia Madrid

DAL NOSTRO INVIATO

Bruxelles, giovedì sera.

Baldovino ha sposato Fabiola. L'ultimo re nonpolo, che una fata leggenda dipingeva eternamente condannato ad avere «gli occhi tristi», ha preso moglie e stamane — prima, durante e dopo la solenne cerimonia — non ha fatto che sorridere. La sua leggenda è caduta in briciole alle 10,05 esatte, quando ha risposto con un cordiale sì ed un allegro ja agli assessori della Stato civile di Bruxelles che gli domandavano, in francese e in fiammingo, se Sua Maestà Baldovino Alberto Carlo Leopoldo Axel Maria Gustavo voleva in sposa Fabiola Fernanda Maria Luz Victorios Antonia Adelaida De Mora y de Aragón. Era il grande momento dei belgi, che volevano una regina e l'hanno avuta: ma era soprattutto il grande giorno di Baldovino. Mai come oggi ha riso di gioia, con gli occhi lucidi e le labbra pallide: godeva di mostrarsi finalmente felice davanti a un milione di sudditi che si contendevano forsennati uno spiraglio lungo il percorso del corteo, e davanti ai gremiti di quaranta milioni di spettatori europei della televisione. Davanti al mondo, insomma.

L'attesa tra torce e falò

Altoparlanti disseminati dappertutto nella città hanno diramato, ingigantendole, le voci del re e della regina. Per le strade sono scoppiate incredibili scene di entusiasmo. All'istante del sì, la folla si è messa a ballare, a strillare, a pestare i piedi, a battere le mani, ad abbracciarsi. Le scene erano un po' buffe e patetiche. Eravamo a una finestra che dà sulla piazza della cattedrale e abbiamo visto i rigidi soldati in alta uniforme abbandonare il fucile e agitarsi come marionette impazzite; e gruppi di dame, che aspettavano di udire quelle voci fin dalle due e dalle tre del mattino, accovacciate nella neve sui gradini della chiesa dei Santi Michele e Gudula, strapparsi dalla testa i fazzoletti e sventolarli urlando: e pacifici borghesi, presenti nella calca, gettare all'aria i cappelli e non curarsi neppure dove fossero finiti; e anziane signore, studentesse, preti, monache, lanciar baci al vento, in direzione degli altoparlanti; e persino qualche vecchina piangere di commozione.

Bruxelles, ricca e fredda e forse anche vergognosa di mostrare i suoi sentimenti fino a ieri sera, si è vista investita travolgere dal fanatismo. Le nozze di questa mattina danno la misura della popolarità del giovane sovrano, che è larga, al di fuori delle simpatie e delle antipatie di cui gode in Belgio la monarchia. Chi c'è stato, sostiene che l'entusiasmo di stamane, le scene pazze e le urla forsennate, sono ancor più violente di quelle che accolsero il matrimonio di Leopoldo con la regina Astrid, nel 1926, e quelle che salutarono, tre mesi fa, il fidanzamento di Baldovino e la presentazione della sua fidanzata ai belgi. Le nozze odierne hanno oscurato persino, per il fasto e le manifestazioni popolari, quelle di Alberto con Paola Ruffo di Calabria; e si sa che, allora, si era rasentata la follia collettiva.

La capitale s'è animata quando erano ancora gocce di pioggia gelida e sfarfalli di nevischio. Migliaia di bruxellesi non erano andati a dormire e, in colonne, con stropiccii e coperte, si dirigevano verso i punti chiave delle strade e piazze in cui sarebbe apparso, per un solo minuto, il re. La notte rigida ha costretto ad accendere falò e torce. L'alba ha sorpreso i vegliardi intorpiditi; passavano dietro le transenne, tra la folla pigiata, venditori di caffè caldo. I scimitarristi soldati e pandarmi avevano cominciato a scaglionarsi per le strade destinate alla sfilata del corteo nuziale; le trentamila guardie erano pronte e gli operatori, per non restare paralizzati dal freddo, si erano protetti con stufe a gas liquido. Le ambulanze hanno dovuto portare, prima ancora della sfilata, trenta e quaranta persone all'ospedale, non si sa se avendole uccise realmente o colte da principi di assideramento.

Alle otto non si poteva più circolare. La città era congestionata, un brivido sempre più forte, fino a diventare assordante, si levava dalla folla. Nella piazza antistante la reggia giungevano le automobili degl'invitati, un settecento fra sovrani, principi, alti titolati e rappresentanze diplomatiche. Alle nove era impossibile muoversi: chi aveva guadagnato un posto nelle tribune a lungo acquistato il diritto di assistere alla sfilata da una finestra (le finestre costavano cinquecento franchi, seimilacinquecento lire); i balconi valevano sulle dieci-undicimila lire ed erano tutti prenotati da una settimana), rattrappita e violacea a causa della temperatura proibitiva, era entrata alla immobilità.

Il lungo corteo lasciato il palazzo reale si avvia alla chiesa di Santa Gudula per la cerimonia religiosa (Tel.)

Dietro il palazzo reale, intanto, si moltiplicavano gli arrivi. L'immenso salone del trono era gremito, la prima fila i familiari degli sposi e dietro gli altri ospiti; anch'essi a gomito a gomito. La cerimonia stava per avere inizio.

Scollatura «a barchetta»

Pochi minuti prima delle dieci entravano nel salone Baldovino e Fabiola. Lui nell'alta uniforme di tenente generale dell'esercito, con al collo decorazioni e al petto fitti di nastrini. Lei in un abito che in donne belghe, un po' troppo semplici di gusti, hanno ammirato con stupore. Non era, in verità, un abito da far urlare dalla meraviglia: di satin color avorio, tessuto apposta in un paese della Catalogna, con scollatura «a barchetta», di linea scomposta, ma non priva di una sua grazia. Lo strascico, di sei metri, era sostenuto da dieci fanciulle in costume del Seicento.

Dietro il corteo nuziale, che si muoveva a passo d'uomo e solo verso le undici è arrivato, fra le salve dei cannoni, nella piazza della cattedrale, la storica chiesa di Carlo V e di Fernando il Cattolico, nella quale mai prima d'ora si era celebrato un matrimonio di re.

Appena le vetture si sono fermate sulla curva del Boulevard de l'Impératrice, cinquemila colombi hanno preso il volo. La chiesa della chiesa era decorata con tappeti rossi fuoco e cremisi, drappi rossi e bianchi e foglie di lauro; ai lati del portale, impettiti sull'attenti, assenti ufficiali della guardia, tutti muniti della «spada del re», un oggetto prezioso che ha l'impugnatura d'argento e la lama damascata. Le navate esterne, anch'esse piene di cremisi e di lauri, erano trasformate in chiese e sulle colonne pendevano tappezzerie antiche e arazzi sacri. Per fare stare al completo l'esercito degli invitati, si è dovuto ricorrere agli angoli più nascosti (colore che, messi nei punti chiave, non avrebbero potuto vedere nulla dello spettacolo, avevano a disposizione apparecchi televisivi ai piedi delle colonne). Vi era gente anche nel coro, dietro l'altar maggiore, mescolata ai vescovi e agli abati venuti dalle diocesi del Belgio.

L'arrivo nella cattedrale

Il cardinale Siri e il cardinale Van Roey, designato a officiare il rito, avevano preso posto di fianco all'altare, sotto baldacchini di velluto a frange d'oro. Entrati gli sposi, che nulla sapeva del tempio erano stati ricevuti dal vescovo coadiutore mons. Guenes, il maestro altissimo che rintronava nella cattedrale si è spento d'incanto.

Lenti, quasi esitanti, Baldovino e Fabiola sono passati in mezzo all'elegante «parterre», che vinceva almeno mezze decimi dell'almanacco di Gotha. Dieci fanciulli reggevano lo strascico della sposa, per lo più principi o principesine, parenti del re, o nipoti e nipotine di Fabiola; poi la coppia è andata a inginocchiarsi nel mezzo della navata centrale; risuonavano orchestra di ottoni ed organo, i cantori intonavano i mottetti. La solennità del momento ha colto la folla e pochi si sono accorti che, dietro il gruppo delle rappresentanze diplomatiche — fra le quali l'on. Codacci Pisanelli per il governo italiano e il generale Ungaro per la presidenza della Repubblica — erano inventate due ragazze, duchesse o marchesine, non si è potuto ben capire chi fossero.

Il cardinale Van Roey era stato delegato dal Papa a benedire le nozze; egli ha raccolto le promesse, ha letto la formula canonicale, ha portato il registro per le firme. Per il rito i tradizionali cranno cambiati: dalla parte di Baldovino i principi Alberto e Alessandro; da quella di Fabiola i due suoi fratelli Alejandro De Mora e il marchese di Casa Riera. Se a palazzo, davanti agli assessori, gli sposi non avevano lasciato trapelare turbamenti, qui l'emozione li ha assaliti. Baldovino si portava frequentemente, con gesti nervosi, una mano agli occhi; pregava con compunzione, ma soggiardava spesso di compagna che, ancor più agitata di lui, tremava, le lacrime a ciglio, si volgeva verso la madre e lo zio dei familiari.

In quell'istante apparivano come personaggi molto semplici, due qualsiasi sposini sconosciuti dalla importanza dell'avvenimento che stavano vivendo.

Fuori, intanto, mentre le minuziose descrizioni dilungate dai radiocronisti echeggiavano per le vie, si scatenava la bacchanda. Ognuno tentava di portarsi più avanti, travolgendo i malaugurati che avevano conquistato un briciolo di spazio accanto alle transenne; alcuni abbracciamenti si sono schiantati, i pendarmi si sono gettati per impedire pericolose invasioni della piazza, diversi spettatori, sparsi sotto la calca, sono rimasti insanguinati.

Ultimata la cerimonia, le trombe hanno dato il segnale, i cannoni hanno ricominciato a tuonare: il sovrano e la moglie sono riapparsi sulla porta della cattedrale e, come vuole la tradizione, sono passati sotto le sessanta spade degli ufficiali. La coreografia, non si eccettuino inevitabili disguidi e piccoli sparti di programma, era perfetta: i matrimoni reali hanno questo di piacevole: costeranno cari (sei milioni di franchi, 72 milioni di lire, circa allo sposo del corteo e cocchiere della vasta tavola reale dove sedevano gli ospiti di maggior riguardo, fra un brindisi e l'altro, è una bevuta di calici alla fortuna del Belgio e un discorsetto sulla prosperità degli sposi, hanno gustato un menù preparato da ventotto cuochi: consommé di pollo, aumone con salsa diverse, aragosta infarcita di caviale e riso freddo, filetti di sogliola, nove in gelatina, nove ripiene, pollo in gelatina, fagiano in salmì, lingua di bue, tacchino imbalsamato di purea di castagne, lepre alla cacciatora, dolce offerto dai pasticcieri di Bruxelles; un vero monumento: alto un metro e sessanta, con simboli delle nove provincie belghe e sormontato dalle sigle «B e F», e da una corona reale di caramello su uno zoccolo di sei metri di diametro fatto di pelli fiore, crema e gelato.

Dalla Corte, sempre estremamente chiusa e avara di notizie sui movimenti del re, non si è ancora potuto sapere dove la coppia andrà a trascorrere la luna di miele. Si dice che partiranno per la Spagna, ma ci sono molti che la mettono in dubbio. A Madrid vive il fratello terribile di Fabiola: don Jaime, l'unico membro della famiglia che non sia stato invitato alle nozze. Perciò è più credibile che, per evitare un incontro spiacevole, gli sposi vadano alle Canarie, dove c'è sole e quiete.

Gino Nebiolo

Liliana, la grande vinta deve dire addio al castello di Laeken

Liliana di Rèthy, seconda moglie dell'ex-re Leopoldo

Ne sono uscite ed uscite regine e principesse da Laeken, il castello vicino a Bruxelles, costruito alla fine del Settecento dai governatori austriaci e che diventò, fin dal primo re dalla dinastia, la prediletta dimora regale. Vi passò la dolce e malinconica regina Maria Luisa, figlia del re di Francia Luigi Filippo e moglie di Leopoldo I. Vi entrò poi Maria Enrichetta, arciduchessa austriaca, moglie di Leopoldo II, il grande, l'astuto, il ricchissimo, il libertino, il reale amato, l'acquisitore del Congo. Ne uscì la sorella Carlotta, per sposare Massimiliano d'Austria, per andare con lui a fare l'imperatrice nel Messico e tornare in patria a morire pazza. Ne uscirono le tre belle e infelici figlie di Leopoldo II: Luisa, per sposare il principe Filippo di Coburgo e finire invece con l'affascinante conte Mattachich, di cui s'era innamorata pazzamente, Stefania per sposare Rodolfo, l'erede del trono austriaco, finito suicida, come ognun sa, e Clementina, che sposò un napoleonide, figlio della nostra principessa Maria Clotilde di Savoia. Subentrato poi il ramo cadetto, entrò la sposa di Alberto I, la tedesca Elisabetta, vivace, colta, musicista e originale. Luce Maria José, la sposa di Umberto erede del trono d'Italia. Entra la principessa svedese Astrid, sposa di Leopoldo III, bella, graziosa, affabile e semplice; i belgi tutti se ne innamorano e come la piangono quando la poverella muore di un incidente di automobile!

Infine entrò Liliana Baels.

Berghese, va bene, ma questo non era un gran male. Il male era che sposava il vedovo di Astrid, che prendeva il posto della dolce, amata, della luminosa dei popolo belga. Seconda moglie: era il primo suo torto. E poi matrigna, matrigna dei teneri figlioletti di Astrid! E' sempre una situazione pericolosa quella della matrigna. Ottime donne, eccellenti madri trovano difficoltà immense in questa situazione. Il mondo è sempre disposto ad andare contro di loro, a giudicarle male, malvagie, se non crudeli addirittura. E poi c'era la guerra ed era meglio che il re se la sbrigasse da solo e non avesse vicino una bella ragazza a consolarlo. Da solo, forse, avrebbe fatto la «resistenza» e non si sarebbe dato prigioniero ai tedeschi. I belgi ebbero il sospetto che la prigionia fosse stata troppo leggera, così confortata dalla bella Liliana.

La bella Liliana. Questo era il punto. La sua bellezza. Quella bellezza che arrivava alla perfezione, una di quelle bellezze che non si possono discutere, perchè nulla è discutibile in loro, non la statura, non le forme, non la freschezza, non gli occhi, nè i capelli, il tutto splendido. Una bellezza umana, solida, come intagliata in una materia preziosa, inalterabile, tant'è vero che anche adesso che è una donna quasi matura con qualche capello bianco fra la chioma nera spicca sempre fra le altre donne, anche fra le più giovani, come la più bella di tutte. E poi era elegante, di un'eleganza inimitabile, di gran classe. E ardita e perfetta in tutti gli sport.

Privilegiata, troppo privilegiata. I popoli non amano chi è troppo privilegiato. Quando Maria Antonietta arrivò a Parigi quindicenne sposa di Luigi XVI, era fresca e graziosa, sì, ma non bella, era anche timida e lo faceva vedere. Ciò piacque al popolo che l'accolse entusiasticamente; tutti i sudditi sembravano innamorati di lei. Poi quell'amore diventò odio feroce e inestinguibile, tale da portarla al patibolo. Liliana Baels, diventata principessa di Réthy, non aveva certo di questi pericoli, ma l'odio che il popolo le votò fin dal primo giorno non diminuì di un millimetro mai. Odio freddo, spregiante, implacabile, quell'odio che genera naturalmente l'ingiustizia. Tutte le colpe erano sue, di tutti gli errori ella era responsabile. E quando nei ritratti ella era il centro splendido di una bella famiglia, la gente scrollava tra platea e incredula come se alla base una magia che avesse strugato tutti: marito, figli e figliastri. Non si crollava il capo davanti alle effusioni di Baldovino e Alberto? Inutile che qualcuno dicesse che era stata dei figliastri una tenerissima madre. Non ci credevano, non ci hanno mai creduto. Tutta la sua influenza doveva per forza essere nefasta: per poco si faceva un Edipo dell'affettuoso e riconoscente Baldovino.

La principessa Liliana cessò di lottare, di vincere quell'impopolarità dilagante, quell'avversione istintiva ed ingiusta? Certo. Comunque ne soffrì a modo suo, e lottò come lotta una donna intelligente che sa trovare la salvezza solo nell'intimità della famiglia. Marito, figli e figliastri l'hanno sempre adorata, ella ebbe la saggezza di non esigere troppo ed il fuori le soddisfazioni che una naturale e giovanile ambizione avrebbe desiderato. Sentì la partita perduta, e alla fine vi si rassegnò. Nei lunghi anni vissuti a Laeken in mezzo alla famiglia ella dovette pur godere la profonda dolcezza dell'armonia, della serenità familiare. Bello sarebbe stato invecchiare così, dolcemente, di anno in anno, in mezzo ai figli, accanto al buon marito a veder i nuovi germogli fiorire, i piccoli, i nipotini... di ventare a poco a poco una splendida vecchia signora degna del pennello di un grande pittore... !

Invece tutto è finito. Da Laeken bisogna andarsene. Dicono che la nuova regina vuol essere la sola padrona di casa, per lo meno glielo fanno dire, visto che da tanto il popolo aspetta quello momento di trionfo, il momento in cui il re non più re e la malvista consorte se ne andranno lontani dal vasto re. Non è poi tanto lontano il castello di Argenteuil, solo a qualche chilometro da Bruxelles. Ma basta così poco per dividere i membri di una famiglia, così poco per separare i cuori. Adesso nel parco di Laeken passa l'automobile di Fabiola, passa la carrozzina del bimbo di Paola Ruffo. Le giovani! Si cambiano le tappezzerie, i mobili, tutto deve essere rinnovato, fresco, moderno. Sgombrare sgombrare, che i vecchi se ne vadano.

I giovani sono buonissimi, oh, certo, e affezionati e riconoscenti; ma non c'è buon giovane che non sia anche un tantino spietato. Leopoldo III e Liliana vedono il loro nido distrutto, guardano seri e immoti i loro mobili prendere la via di Argenteuil. Sanno di essere all'ultimo atto. Ancora una cerimonia, la più grande, la più festosa. Dovranno sorridere, accogliere, stringere mani, abbracciare, mostrarsi felici. E lo sono, certo, nel fondo del loro cuore sconvolto. Se Baldovino è felice, essi son felici, è naturale. Ma nè questo, nè gli affetti, nè la tenerezza reciproca, potrà impedire che la matura coppia regale, dopo che i lunghi dolci anni saranno spenti, debba dire addio a quella che fu la sua vera casa per anni e anni e andarsene lontana per sempre come in esilio. Vicina abbastanza! Oh, sì, ma più lontana di qualsiasi lontananza... I bellissimi occhi di Liliana, così pieni di luce, si velereanno in quel momento di lacrime, nascostamente, e nessuno glieli asciugherà.

Carola Prosperi

Tra le salve dei cannoni

Precedevano la carrozza quarantacinque automobili, sette ufficiali con tre cavalieri armati di lancia; un tamburino e tredici trombettieri; il comandante lo squadrone colonnello Lorge con venticinque cavalieri su cavalli baì scuri; due portabandiera; le automobili del primo gruppo nel quale vi erano, fra gli altri, il duca d'Aosta, gli arciduchi d'Absburgo, il principe De Ligne, il conte Marone e il barone Ricasoli. Poi venivano le automobili del secondo gruppo: l'ex-re Michele con la contessa Marone, l'ex-re Simeone e l'ex-regina Anna, l'arciduca Otto di Absburgo e la duchessa di Braganza, il principe Napoleon e la principessa Maria Cristina d'Aosta, Antony Armstrong Jones e la principessa Elisabetta d'Asia, il principe Carlo di Lussemburgo e l'arciduchessa Carla di Absburgo. Nel gruppo dei sovrani e dei parenti prossimi, il re di Norvegia e la regina d'Olanda, il principe Axel di Danimarca e la granduchessa di Lussemburgo, il principe Bertil di Svezia e la principessa Margaret d'Inghilterra, l'ex-re Umberto e la principessa Axel di Danimarca, il principe persiano Golam Reza Pahlevi e l'ex-regina Maria José, il principe Enrico di Liechtenstein e la principessa Maria Gabriella, l'infante di Spagna Juan Carlos e la principessa Napoleon, il principe di Polignac e la duchessa di Baviera, il principe Alessandro di Jugoslavia e la contessa di Rosenberg, il conte di Salles e la principessa Maria Beatrice di Savoia.

Seguì quindi l'automobile del cardinal Siri ed infine il corteo nuziale: su una automobile dal tetto di plexiglas (per «proteggerli dal freddo e per mostrarli alla folla), addobbata con rose, garofani e crotalee, il re e donna Fabiola; nelle altre vetture Leopoldo e la marchesa madre della sposa, il padre della sposa e la regina Elisabetta del Belgio, il conte di Barcellona e Liliana De Rèthy, il principe Alberto di Liegi e la marchesa De Aguilar, il principe Alessandro e la principessa Paola.

Il comandante della scorta d'onore, a cavallo, trottava accanto alla portiera destra della vettura reale. Subito dopo, un terzo plotone di ventiquattro cavalieri su cavalli baiani, un quarto plotone, pure di ventiquattro cavalieri, su cavalli bai e, a chiusura, una terna di cavalieri con le lance.

La lunghissima colonna avanzava a passo d'uomo e solo verso le undici è arrivata, fra le salve dei cannoni, nella piazza della cattedrale, la storica chiesa di Carlo V e di Fernando il Cattolico, nella quale mai prima d'ora si era celebrato un matrimonio di re.

Appena le vetture si sono fermate sulla curva del Boulevard de l'Impératrice, cinquemila colombi hanno preso il volo. La chiesa della chiesa era decorata con tappeti rossi fuoco e cremisi, drappi rossi e bianchi e foglie di lauro; ai lati del portale, impettiti sull'attenti, assenti ufficiali della guardia, tutti muniti della «spada del re», un oggetto prezioso che ha l'impugnatura d'argento e la lama damascata. Le navate esterne, anch'esse piene di cremisi e di lauri, erano trasformate in chiese e sulle colonne pendevano tappezzerie antiche e arazzi sacri. Per fare stare al completo l'esercito degli invitati, si è dovuto ricorrere agli angoli più nascosti (colore che, messi nei punti chiave, non avrebbero potuto vedere nulla dello spettacolo, avevano a disposizione apparecchi televisivi ai piedi delle colonne). Vi era gente anche nel coro, dietro l'altar maggiore, mescolata ai vescovi e agli abati venuti dalle diocesi del Belgio.

L'arrivo nella cattedrale

Il cardinale Siri e il cardinale Van Roey, designato a officiare il rito, avevano preso posto di fianco all'altare, sotto baldacchini di velluto a frange d'oro. Entrati gli sposi, che nulla sapeva del tempio erano stati ricevuti dal vescovo coadiutore mons. Guenes, il maestro altissimo che rintronava nella cattedrale si è spento d'incanto.

Lenti, quasi esitanti, Baldovino e Fabiola sono passati in mezzo all'elegante «parterre», che vinceva almeno mezze decimi dell'almanacco di Gotha. Dieci fanciulli reggevano lo strascico della sposa, per lo più principi o principesine, parenti del re, o nipoti e nipotine di Fabiola; poi la coppia è andata a inginocchiarsi nel mezzo della navata centrale; risuonavano orchestra di ottoni ed organo, i cantori intonavano i mottetti. La solennità del momento ha colto la folla e pochi si sono accorti che, dietro il gruppo delle rappresentanze diplomatiche — fra le quali l'on. Codacci Pisanelli per il governo italiano e il generale Ungaro per la presidenza della Repubblica — erano inventate due ragazze, duchesse o marchesine, non si è potuto ben capire chi fossero.

Il cardinale Van Roey era stato delegato dal Papa a benedire le nozze; egli ha raccolto le promesse, ha letto la formula canonicale, ha portato il registro per le firme. Per il rito i tradizionali cranno cambiati: dalla parte di Baldovino i principi Alberto e Alessandro; da quella di Fabiola i due suoi fratelli Alejandro De Mora e il marchese di Casa Riera. Se a palazzo, davanti agli assessori, gli sposi non avevano lasciato trapelare turbamenti, qui l'emozione li ha assaliti. Baldovino si portava frequentemente, con gesti nervosi, una mano agli occhi; pregava con compunzione, ma soggiardava spesso di compagna che, ancor più agitata di lui, tremava, le lacrime a ciglio, si volgeva verso la madre e lo zio dei familiari.

In quell'istante apparivano come personaggi molto semplici, due qualsiasi sposini sconosciuti dalla importanza dell'avvenimento che stavano vivendo.

Fuori, intanto, mentre le minuziose descrizioni dilungate dai radiocronisti echeggiavano per le vie, si scatenava la bacchanda. Ognuno tentava di portarsi più avanti, travolgendo i malaugurati che avevano conquistato un briciolo di spazio accanto alle transenne; alcuni abbracciamenti si sono schiantati, i pendarmi si sono gettati per impedire pericolose invasioni della piazza, diversi spettatori, sparsi sotto la calca, sono rimasti insanguinati.

Ultimata la cerimonia, le trombe hanno dato il segnale, i cannoni hanno ricominciato a tuonare: il sovrano e la moglie sono riapparsi sulla porta della cattedrale e, come vuole la tradizione, sono passati sotto le sessanta spade degli ufficiali. La coreografia, non si eccettuino inevitabili disguidi e piccoli sparti di programma, era perfetta: i matrimoni reali hanno questo di piacevole: costeranno cari (sei milioni di franchi, 72 milioni di lire, circa allo sposo del corteo e

FONDATA NEL 1890

DEBENEDETTI

CONFEZIONI

Via Milano 7 - TORINO - Tel. 42-548

Il negozio più assortito in:

PALETOTS

Per l'acquisto del paletots per uomo tutti a Torino e Provincia danno la preferenza a DE BENEDETTI, non solo perchè è il negozio più assortito, ma soprattutto per i suoi

PREZZI VANTAGGIOSI

Quest'anno oltre al

PALETOT SPORTIVO a Lire 4.000

Extra Moda. Lana al 100/100 fodera sceltissima

PALETOT PURA LANA a Lire 9.800

Confezioni delle migliori Marche:

LUBIAM ABITAL LEBOLE - MARZOTTO

Assortitissimi sempre gli impermeabili in raglan Moda, Gabardine Lana ed i soprabiti novità in Lodeni fantasia.

OSSERVATE LE VETRINE VI CONVINCERETE

REGALO UTILE A TUTTI I COMPRATORI

NB. — DITTA ADERENTE A TORINO NATALE

FINALMENTE anche IN ITALIA i famosi apparecchi ACUSTICI A TRANSISTOR

CORTITON GIAPPONESE

per la

SORDITA'

A prezzi imbattibili - Apparecchio tascabile a 4 Transistor a sole L. **41.000**

Occhiale Acustico Cortiton a L. **85.000**

PROVE SENZA IMPEGNO CON LA PIU' COMPLETA ASSISTENZA TECNICA

Concessionario della A.E.I. CO.L.I.D. TORINO presso l'Ortopedia

LAMARCA - Via Nicola Fabrizi 43 - Telef. 774.588 - Torino

ORARIO: 9-12; 14-19 - FESTIVI: 9-12

MIN. SAN. 6/D 6008

per una esistenza migliore...

CGE

COMPAGNIA GENERALE DI ELETTRICITÀ

MILANO

Televisori Serie 1961

6 modelli di televisori da 17, 21 e 23 pollici

in esecuzione normale
in esecuzione lusso

* Lo schermo a "tonalità calda" dei televisori CGE non affatica la vista, migliora i contrasti, dà all'occhio una visione più gradevole

modello lusso

Cinescopio a deflessione di 110° e perciò mobili di minimo ingombro.

Gruppo UHF per la pronta ricezione del 2° programma.

Accordo permanente dell'apparecchio sulla emittente mediante controllo automatico di sintonia.

Fedeltà acustica su tutte le frequenze.

Caratteristiche di funzionamento assolutamente costanti nel tempo.

Schermo quadrato nei modelli da 23"

modello normale

ANNUNCI ECONOMICI

OFFERTE AFFITTO ALL. LOCALI e TERR. L. 100 p.p.

(Continua da pag. 5)

AFFITTO camera indipendente tre camere, cucina, servizi interno. giardino cantina. Telefonare 882-845. A104454

ALLOGGETTO moderno terzo lusso 54.000 mensili affittasi subito ad ospiti referenziati pubblico esercizio. Telef. 484-607.

ALLOGGETTO 4 camere (2 servizi, 2 esposizioni) acqua interna, perfetto stato, terzo piano, Mensalvat 81, affittasi. Telefonare 988-713. A103633

ALLOGGIO di grandi camere più servizi, secondo piano, termosifoni centrali, adatto anche professionisti, libero subito, affittasi. Via Balme 26. A103130

AUTOTRASLOCHI abbiamo attrezzati motofurgoni imbottiti, garanzia. Telefonare 372-558, Conti. A102312

AUTOTRASLOCHI assicurazioni autofurgoni imbottiti, garanzia, concorrenza preventivi, Telefonare 386-230, Montepietro. 1221

AUTOTRASLOCHI assicurazioni autofurgoni imbottiti, Catanzia, concorrenza, preventivi. Telefonare 386-230. Montepietro. 841

AUTOTRASLOCHI città, Italia centro settentrionale, moderni autofurgoni, personale specializzato, risparmierete. Gallenzone 21-008. 138

CORSO Peschiera 25, alloggio signorile due camere tinello cucinino bagno.

PIANO terreno, locali industriali luminosissimi, mq. 180-800, posto carraio, cortile indipendente, terreno particolare. Cigliano 38. A102506

PIAZZA Rivoli affittasi subito alloggio 6° piano, 4 camere cucina bagno. Ottime comodità. Scrivere a Pubblicità Stampa 4238 — Torino ». A102016

RAPPRESENTO sig. 55 fattomano illuminato affittasi E. Marino 88/21. Tel. 281-388.

SOCIETA' prende in affitto locale semicentrale, piano seminterrato o terreno mq. 1500 pagando contrassegnatario. Scrivere: « Pubblicità Stampa 320 — Torino ». 1226

SPALLANZANI 15, persona sola, visitata, assume ammobiliata indipendente, silenziosa, riscaldamento. A102307

TORRICELLI 60 affittasi negozio, ufficio, ampia vetrina. Tel. 44-566. 1067

UNO ufficio affittasi alloggi mq. 130, Nizza 107, rivolgersi custode. A103498

VIA Corte d'Appello 3 angolo via Milano affittasi appartamento ufficio laboratorio. Telefonare 40-291. A104561

VIA XX Settembre 57 primo piano affittasi locali rimessi nuovo, adibiti uffici, depositi, laboratori. 1030

LOCALI PER UFFICIO. L. 100 per parola

A signorile affittasi appartamento ammobiliato, riscaldamento. Telefonare 623-120-621. A102264.

AFFITTASI, S. Margherita Ligure, stagione invernale, appartamento ammobiliato, comodità, giardino. Tel. 276-648 pasti. A103570

AFFITTASI alloggio vuoto nuova costruzione, due vani più servizi. Agenzia Torregrossa, via Roma 67, Lingotto.

ALASSIO affittasi due camere cucina servizi, ammobiliate, terreno. Telefonare 742-014. A103188

BARDONECCHIA affittasi appartamento signorile lusso centrale tutti comforts. Telefonare 587-385 A103692

BARDONECCHIA appartamenti camera, cucinino, bagni, terreno centrale, affittasi stagione invernale. Telefonare 45-381.

BORDIGHERA villa ammobiliatissima autorimessa affittasi. Telefon. 677-290 Torino.

COLLOCHETTIFICIO. SCUOLE L. 100 per parola

A buoni impiegati prepara rapidamente fattorino Radio Taxisti Dattodattilografia, Computometria, Contabilità Meccanizzata. Paghe contributi. Consulenze sindacale. Assistenza turistica, Lingue estere professori stranieri. Moltissimi orari. Inizio corsi accelerati 9 gennaio, Santa Teresa 7, Telef. 537-891. A/O

ACCOMODATORI, pellettrici direttamente frequentando scuola parrucchiere, garanzia. Maria, via S. Anselmo 15, tel. 653-363.

DISEGNATORE disegnatore offresi per lavori casa piccoli progetti, sviluppo particolari. Telef. 281-086. A104035

EX procuratore importa ditte definitive con efficace competenza accertamenti tributari. Telefonare 680-016. A104533

IMPARTISCO lezioni inglese prezzi modesti. Scrivere: « Pubblicità Stampa 8218 — Torino ». A104506

INGLESE, professore impartisce lezioni pronuncia perfetta, zona Vinzaglio, Pho. 584-734. A104232

INSEGNANTE impartisce lezioni giovani anche domicilio. Telef. 819-468.

PIED-à-terre indipendentissimo libero, libera signorilissimo. Diverso, San Anselmo 12. 913

STABILE cerca mobiliata Porta Nuova indipendente acqua corrente. Telefonare 578-747. A103644

STUDENTI corretto automobilista signorile due letti, cucinetta moderni, parcheggio Andrea Doria, XX Settembre. Telefonare 774-187. A102271

DOMANDE IMPIEGO L. 60 per parola

ARTE stenodattilografia conoscenza francese inglese offresi adeguatamente. Pelone, della Rocca 8, Torino. A103731

ANZIANA svelta giovanile offresi lavori impiegatizi serio ditta anche mezza giornata. Scrivere: « Pubblicità Stampa 8293 — Torino ». A104510

BELLA calligrafa dattilografa, computometrista, fatturista, impiegatissima seria industria. Telefonare 484-218. A103340

CAPO ufficio 50enne esperto meccanizzazione pratica ventennale contabilità magazzino e spedizioni, offresi. Scrivere: « Pubblicità Stampa 8216 — Torino ».

COLLAUDATORE attrezzatore 32enne esperienza quinquennale grande stabilimento, pratico tranci, stampi, offresi per mansioni capo-operaiore. Scrivere: « Pubblicità Stampa 8183 — Torino ».

DAPO magazzino specializzato meccanico pratica ventennale contabilità magazzino e spedizioni, offresi. Scrivere: « Pubblicità Stampa 8216 — Torino ».

DATTILOGRAFA 18enne bella presenza pratica lavori ufficio, lingua straniera, conoscenza commerciale inglese, impiegherebbesi seria ditta. Telefono, 641-047.

PIED-à-terre indipendentissimo libero, libera signorilissimo. Diverso, San Anselmo 12. 913

STABILE cerca mobiliata Porta Nuova indipendente acqua corrente. Telefonare 578-747. A103644

STUDENTI corretto automobilista signorile due letti, cucinetta moderni, parcheggi via Andrea Doria, XX Settembre. Telefonare 774-187. A102271

DOMANDE IMPIEGO L. 60 per parola

ARTE stenodattilografia conoscenza francese inglese offresi adeguatamente. Pelone, della Rocca 8, Torino. A103731

ANZIANA svelta giovanile offresi lavori impiegatizi serio ditta anche mezza giornata. Scrivere: « Pubblicità Stampa 8293 — Torino ». A104510

BELLA calligrafa dattilografa, computometrista, fatturista, impiegatissima seria industria. Telefonare 484-218. A103340

CAPO officina 50enne esperto meccanico pratica ventennale contabilità magazzino e spedizioni, offresi. Scrivere: « Pubblicità Stampa 8216 — Torino ».

COLLAUDATORE attrezzatore 32enne esperienza quinquennale grande stabilimento, pratico tranci, stampi, offresi per mansioni capo-operaiore. Scrivere: « Pubblicità Stampa 8183 — Torino ».

DAPO magazzino specializzato meccanico pratica ventennale contabilità magazzino e spedizioni, offresi. Scrivere: « Pubblicità Stampa 8216 — Torino ».

DATTILOGRAFA 18enne bella presenza pratica lavori ufficio, lingua straniera, conoscenza commerciale inglese, impiegherebbesi seria ditta. Telefono, 641-047.

DOMESTICO ristretta diplomato sappia ministeriamente offresi. Telefon. 672-018.

CONTABILE, paga, contributi, pratica lavori ufficio, offresi preferibilmente indiretta. Telefonare 878-826. A103419

DISABILETTERIE, compositrice, primo impiego offresi. Telefonare 748-785.

DISOTTENNE corrispondente a stenodattilografia francese, inglese, offresi ovunque impiegabesi anche mezza giornata, possibilità carriera. Scrivere: « Pubblicità Stampa 1244 — Torino ».

DIOIOTTENNE stenodattilo Elettrocontom impiegherebbesi presso seria ditta. Telefonare 774-365. A103537

DIPLOMANDO ragioniere Ehrens, dattilografa, pratica lavori ufficio, occuperebbesi. Telefonare 897-778. A103748

DIPLOMATO lunga esperienza dirigente vendite Italia amministrazione officina offresi. Scrivere: « Pubblicità Stampa 8389 — Torino ». A104328

ELETTROTECNICO, pratico impianti, elettromeccanica, manutenzioni direttive offresi. Scrivere: « Pubblicità Stampa 8380 — Torino ». A103419

ERITEOLOGO esperienza decennale rimi, liquori, spumanti offresi seria ditta. Scrivere: « Pubblicità Stampa 1151 — Torino ». A103223

EX commerciante distinta persona accettabile qualsiasi carattere stanza, direzione negozi. Telefonare 313-436.

EX funzionario banca occuperebbesi amministrazione media azienda anche mezza giornata. Scrivere: « Pubblicità Stampa 8383 — Torino ». A104498

FOTOGRAFATORE esperto volentieroni capaci ovunque serietà celerità. Telefonare ore serali 398-306. A103812

FUNZIONARIO sesto grado, già dirigente servizi meccanografici, lasciano servizio per non allontanarsi Torino, cederebbesi adeguatamente. Referenze, eventuale cauzione. Scrivere specificando dettagli, località al « Pubblicità Stampa 1194 — Torino ». A104010

GEOMETRA esperienza contabile offresi dirigente impresa cantieri, ufficio tecnico, manutenzione aziende Ottima referenze, libero subito. Scrivere: « Pubblicità Stampa 4237 — Torino ».

GEOMETRA 26enne referenziato offresi impiego lavori serali anche notturni. Telefonare 705-840 ore ufficio.

GEOMETRA, Milano, civile, esperienza tecnica presso Ente pubblico, disposto trasferirsi occuperebbesi. Scrivere: « Pubblicità Stampa 2167 — Torino ».

GIOVANE laureato chimico offresi. Scrivere: « Pubblicità Stampa 8300 — Torino ». A104036

IMPIEGATA 22enne pratica ufficio, persona intelligente qualsiasi settore, impiegherebbesi seria ditta, libera subito. Telefonare 388-109. A103268

IMPIEGATO 37enne, veramente esperienza reale, contabilità, contabilità, tutti lavori ufficio, attivo e fidato, libero subito occuperebbesi. Scrivere: « Pubblicità Stampa 8220 — Torino ».

INGEGNERE decennale esperienza tecnica commerciale 631 e fusi acciaio, offresi. Scrivere: « Pubblicità Stampa 4215 — Torino ». A102862

LAUREATA lettere, indirizzo francese perfetti, scritti parlati, dattilografia, cerca impiego. Scrivere: « Pubblicità Stampa 8228 — Torino ». A103233

(Continua a pag. 10)

PIANO terreno, locali industriali luminosissimi, mq. 180-800, posto carraio, cortile indipendente, terreno particolare. Cigliano 38. A102506

PIAZZA Rivoli affittasi subito alloggio 6° piano, 4 camere cucina bagni. Ottime comodità. Scrivere: « Pubblicità Stampa 4238 — Torino ». A102016

RAPPRESENTO sig. 55 fattomano illuminato affittasi E. Marino 88/21. Tel. 281-388.

SOCIETA' prende in affitto locale semicentrale, piano seminterrato o terreno mq. 1500 pagando contrassegnatario. Scrivere: « Pubblicità Stampa 320 — Torino ». 1226

SPALLANZANI 15, persona sola, visitata, assume ammobiliata indipendente, silenziosa, riscaldamento. A102307

TORRICELLI 60 affittasi negozio, ufficio, ampia vetrina. Tel. 44-566. 1067

UNO ufficio affittasi alloggi mq. 130, Nizza 107, rivolgersi custode. A103498

VIA Corte d'Appello 3 angolo via Milano affittasi appartamento ufficio laboratorio. Telefonare 40-291. A104561

VIA XX Settembre 57 primo piano affittasi locali rimessi nuovo, adibiti uffici, depositi, laboratori. 1030

LOCALI PER UFFICIO. L. 100 per parola

A signorile affittasi appartamento ammobiliato, riscaldamento. Telefonare 623-120-621. A102264.

AFFITTASI, S. Margherita Ligure, stagione invernale, appartamento ammobiliato, comodità, giardino. Tel. 276-648 pasti. A103570

I MAGAZZINI **VI-RI** Corso M. Grappa 67 Telefono 779.069

Unicamente a scopo pubblicitario VALIGETTA GIRADISCHI 4 VELOCITÀ 50 DISCHI ULTIMI SUCCESSI all'ECCEZIONALE PREZZO di

lire **29.500** contanti

lire **18.000** contanti più 3 cambiali da lire 3.000 caduna

NB. - Microsolco 45 giri due facciate, dischi di materiale normale e non di plastica

MEDITERAN Sejour, Ventimiglia, ideale per la vostra vacanza in ogni stagione sulla Riviera dei Fiori. 20883

MEDITERAN Sejour, originale formula residenziale per ogni esigenza. 28535

MEDITERAN Sejour, Ventimiglia, invitano da cosa vostra col vantaggi, le comodità di casa vostra. 28536

MEDITERAN Sejour, vi offre ottimamente appartamentini minimi modernamente arredati ed attrezzati, da una due vani trasformabili, più sala bagno ed ingresso. 28537

MEDITERAN Sejour, Ventimiglia, direttamente sul lungomare. Spiaggia privata con accesso gratuito. 28538

MEDITERAN Sejour, completamente soleggiato, nella più suggestiva cornice del Mediterraneo con vista su Montecarlo e Costa Azzurra. 28539

MEDITERAN Sejour, Ventimiglia, panoramica mare. Prenotazioni aperte per soggiorni minimi di una settimana.

SANTA Margherita Ligure affittasi ammobiliatissimo appartamento ammobiliato, vari sette, ogni [illegible]. Tel. 282-[illegible] Genova. 28800 « Pubblicità Stampa 8285 — Torino ».

TENDesi alloggio posto costruttore fronte mare, in vari più servizi, riscaldamento autonomo, ascensore. Agenzia Torregrossa, via Roma 67, Lingotto. A103943

ALBERGHI E STAZIONI CLIMATICHE L. 100 p. p.

ALASSIO, Pensione Sandemango posizione incantevole. Vista mare, comforts. Prezzi minimi per lunghi soggiorni. Telefonare Alassio 40-842. A102886

BORDIGHERA Hotel Villa Elisa quieto ed incantevole soggiorno invernale a prezzi convenienti, ogni comfort, grande giardino, garage. 29124

BORDIGHERA Pensione « Villa Speranza » posizione panoramica, parco, comforts, cucina casalinga. 3800 completa.

LOANO « Kinzig », lievis moderatissimo, centrale, termosifoni, camera con bagno. Periodo festa da 1900. A102314

LOANO, Pensione ristorante « Astoria », Termosifoni. Deliziosi, confortevoli soggiorni invernali. Interpellateci.

« MANISTELLA » e giardino sul mare. Clima ideale per trascorrere o soggiornare fuori Natalizie. Scrivere telefonare Finalligure 570-077. 21214

PENSIONE familiare, comforts, prezzi modici, Via Torino 32, Alassio.

PIETRALIGURE, Albergo Nettore, sul mare, termosifoni, ottima cucina, garage. Telefonare 57-001. Sempre aperto.

RAPALLO « Villa Mami », centralissima, tranquillo famigliare. Ristabilimento, prezzi modici. (Tel. 52-640). 20711

RAPALLO, Soggiorno Delfino, ultimo per la vostra vacanza natalizia. Interpellateci! A102872

VARAZZE Pensione Serena centralissima, termosifone, proprietà unica, 1700. Telefonare 77-174. A103640

VARAZZE, Albergo Genova, telef. 77-097, riscaldato, centralissimo, tranquillo, 1700 tutto compreso. Provateci.

VARAZZE Hotel Eden. Tutte camere con bagni. Riscaldamento centrale. Parcheggio. 28640

VILLA Elvira, Cervo, Posizione soleggiata, riscaldamento, comforts, specialità cucina, cure, soggiorno anche definitivo. Telefonare (0183) 81-90. 683

ZOAGLI (Rapallo). Prenotate vacanze natalizie Pensione Paradiso. Riaperture 22 dicembre. 29633

IL PREZZO FISSO E IL PREZZO GIUSTO

Fulcheri

OCCHIALI PERFETTI NELLE FORME PIU' MODERNE

LENTI A CONTATTO CORNEALE

VIA XX SETTEMBRE 38 TORINO

CAFFETTIERA UNIVERSALE MOKILSA

ILSA

DONORSO magnetofono 1961 propagandista cercasi, indirizzo Barrela. Fr M. telefono 42-849. 1156

LEZ. TRADUZ. PREST. L. 70 per parola

A sicile professionista affidate incarico amministrazioni, compra vendita stabili, alloggi. Telefonare 53-711. 751

A italiano insegna distinta signora. Corso San Martino 2. Telefono 512-035.

ACCURATE lezioni inglese, francese, anche a domicilio, prezzi miti. Telefonare 254-823 1138

AMMINISTRAZIONE case alloggi cercasi. Telefonare 268-127. Scrivere: « Pubblicità Stampa 8276 — Torino ».

CANTANTE lirica insegna impostazione voce. Telefonare 24-232 ore 13-16. A103645

CORRISPONDENZA traduzioni in greco, scrivere Demetrio Tsakiaraki, via Asunta 4/4. A104070

DISEGNATORE progettista cerca lavoro domicilio. Telefonare ore pasti 772-078.

RAGIONIERE calabr, pratico contabilità semplice, tributaria, sindacale. Telefonare 670-179. A102704

TRADUZIONI perfetta inglese tedesco francese tecnico-letteraria eseguo laureata lingue letteralmente tempo. Scrivere: « Pubblicità Stampa 8238 — Torino ».

TRADUZIONI tecniche commerciali accurate, inglese, francese, consulenza esportazione. Telefonare 60-224. A96653

CAMERE MOBIL. PRIV. L. 70 per parola

A distinti bella matrimoniale centralissima confortevole tranquilla. Mrubbi, Telefonare 538-063. A103491

AFFITTASI centralissima camera ammobiliata con o due letti. Telef. 650-831.

AFFITTASI camera ammobiliata con riscaldamento, comodità. Via Massini, Telefonare 81-408. A103809

AFFITTASI camera ammobiliata con due letti, tutti i comforts. Tel. 834-481.

AFFITTASI paraggi Solferino, ammobiliata due letti, tutti comforts, solo uomini. Telefonare pomeriggio 43-179.

AFFITTASI signorile, camera, camera due letti matrimoniale, spaziosa. Telefonare 883-434. A103842

AFFITTO bella mobiliata a distinto uomo bile. Corso Gabetti 1. Telef. 889-018.

AFFITTO magnifica ammobiliata centrale a signorina, ottima posizione. Telefonare 636-744. A104030

AMMOBILIATA centralissima uno due letti, comodità, soleil inquilini. Telefonare 553-445. A102920

AMMOBILIATA bella, centralissima, comodità, affittasi. Telefonare 832-527.

AMMOBILIATA centralissima, acqua corrente, comodità, 14.000 riscaldamento compreso. Telefonare 50-842.

BELLA ammobiliata a 2 letti affittasi a signorina ottima moralità. Tel. 762-986

CERCO camera ammobiliata signorile, uso piedi-terra, indipendentissima. Scrivere: « Pubblicità Stampa 4234 — Torino ». A103915

CERCO ammobiliata, comforts, indipendente Risorgimento, corso Vercelli. Telefonare 32-598. A104498

COLLAUDATORE Fiat cerca matrimoniale uso cucina. Telefonare 622-742.

CROCETTA ammobiliata indipendente, a 2 letti, volendo vitto. Telefonare 696-626

D'ATTINTO impiegato stabile cerca pensione presso distintissima persona sola unico capelle selezionatissima. Scrivere: « Pubblicità Stampa 8178 — Torino ». A103148

ELEGANTISSIMA centrale camera 2 letti affittasi pensione, prezzi modici. Telefonare 882-810. A103874

GENNAIO affittasi camera ammobiliata uso donna signorina. Telefon. 381-776.

GIOVANE stabile cerca ammobiliata bagno, indipendente, zona Aurora. Telefonare 20-956. A103896

IMPIEGATO, impiegata affittasi bella ammobiliata, vita famigliare. Telefonare 773-533, 486-240. A102863

LAUREATO cerca ammobiliata, per gennaio, unico inquilino, comodità moderne, zona corsi Agnelli, 6 Novembre, Duca Abruzzi. Scrivere: « Pubblicità Stampa 1181 — Torino ». A103823

LAUREATO torinese cerca bella ammobiliata, riscaldata, cinque quindici chilometri da Torino, possibilmente zona collinare. Scrivere: « Pubblicità Stampa 9215 — Torino ». A104084

NON affittasi mai. Stanza, affittasi stabilmente bella ammobiliata, signorile. Telefonare 670-883. A104089

PIED-à-terre nuovissimo, molto signorile, libero subito. Telefonare 887-483.

Una creazione esclusiva di Movado: l'orologio ERMETO che distingue l'uomo di classe!

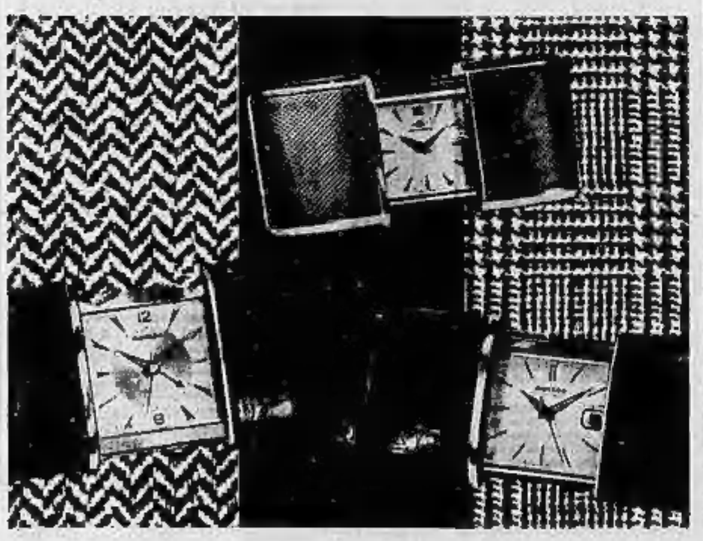

Per sfuggire al meccanicismo incalzante del secolo, l'uomo moderno, desideroso di affermare la sua personalità, cerca costantemente di distinguersi dalla massa.

L'Ermeto, geniale creazione Movado, è l'orologio che soddisfa questa sua aspirazione.

Prezioso nel tipo Ermeto-lusso in oro massiccio per sera, attualissimo nella versione Ermetoscopa con la data e la sfera dei secondi al centro, inseparabile da voi nel tipo Ermetophone con sveglia, è sempre l'orologio più chic e più personale!

- Ermetophone, l'unico orologio-sveglia con carica automatica del movimento e della sonaria. Incoperto in pelle in metallo bianco Lit. 76.500.— in metallo dorato Lit. 81.000.—
- Ermeto-lusso, carica automatica cassa e conchiglie oro massiccio, ore ore Lit. 255.000.— con quadrante oro massiccio Lit. 270.000.—
- Ermetoscope, carica automatica ricoperta in pelle in metallo bianco — Lit. 72.000.— in metallo dorato Lit. 76.500.—

MOVADO Ermeto

PER OGNUNO ED OVUNQUE
una rasatura rapida e leggera

Sunbeam

Sunbeam - oltre due diverse models ugualmente perfetti che radono più profondamente, più delicatamente e più in fretta di qualsiasi altro rasoio elettrico e che insieme essere usati dovunque, perché nuovi il sistema tensione incorporato.

Sunbeam
ELETRIC SHAVERS

Agenzie e stabilimenti esclusivi Nord Italia ROMANO PABLO Milano - Via Venini, 23

SERVIZIO RASOI ELETTRICI De Carlo Piazza Castello 91-70 - Torino ASSISTENZA DIMOSTRAZIONI RICAMBI ORIGINALI

FIGURE E VICENDE DELLO SPORT

E' successo su un ring del Galles

In azione la famiglia London

L'« Enciclopedia Britannica » bandisce ogni anno un concorso tra i fotoreporters per un'immagine che abbia doti particolari di immediatezza e di valore cronistico. Tra le centocinquanta fotografie pervenute agli organizzatori, una ce n'è dalle indiscutibili doti. « Racconta » un incredibile incidente capitato sul ring di Pontypridd, nel Galles, lo scorso agosto, al termine dell'incontro che opponeva Brian London a Dick Richardson per il titolo europeo dei pesi massimi, detenuto da Richardson. London si spazientiva un sopracciglio e l'arbitro ordinava la sospensione del « match », ma il pugile accusando il rivale d'una scorretta testata, chiedeva la squalifica di Richardson. Si accendeva una mischia furibonda. London (a sinistra) si accapigliava furibondo con i « secondi » del campione, mentre suo padre (l'ex-campione di boxe Jack London, riconoscibile, al centro, con la testa calva) per conto suo scatenava sul ring ingaggiando con un improvvisato « rivale » una specie di particolare energica sfida personale.

Uvi: più grave la crisi

Per il ciclismo un commissario straordinario?

Minaccia di scissione nella Federazione - Rotti i rapporti tra i dirigenti dilettantistici ed i professionisti

MILANO, giovedì sera.

Nel definire l'incontro di Milano « conferenza della pace » il presidente dell'U.V.I., Adriano Rodoni, si era forse richiamato, non senza una punta d'ironia, e con il dovuto rispetto delle proporzioni, alle vicissitudini dei più importanti congressi di politica estera, ben sapendo che la spinosa questione dell'autonomia del ciclismo professionistico non avrebbe progredito di un passo. Fiancheggiato dagli altri quattro dirigenti federali nominati per l'occasione dal Consiglio direttivo dell'U.V.I., Rodoni senza tanti preamboli ha formulato le sue proposte che, riassumendo il massimo di quanto era possibile concedere, dovevano essere accettate o respinte. La commissione tecnico-sportiva, la commissione d'appello e disciplina, superiore alla Giunta d'urgenza sarebbero state composte da un numero uguale di membri in rappresentanza dei due settori, ciascuno però con un presidente espresso dal ciclismo dilettantistico. Perciò fondamentalità mista e minoranza perenne dei professionisti.

I cinque consiglieri provvisori nominati dalla assemblea costituente di Milano hanno tentato invano di porre le basi per un esame preliminare del problema: Rodoni e compagni decisi a non « tradire » il mandato ricevuto a Pesaro da quasi tutte le società dilettantistiche non hanno ceduto di un millimetro, trincerandosi dietro la pregiudiziale del « prendere o lasciare ». Intransigenza meditata e deliberata, appunto perché la formazione mista delle commissioni federali con le rappresentanze già fissate non poteva assolutamente, secondo la pentarchia federale, essere messa in discussione.

I cinque esponenti del professionismo ciclistico, presieduti da Strumolo si sono trovano appellati alla riconosciuta necessità di un'autonomia funzionale, nell'ambito dell'U.V.I. ed alla chiarezza delle direttive più volte impartite dal Coni per una netta separazione delle due categorie. La rottura è stata inevitabile anche se Strumolo, notoriamente con gli altri per i fatti suoi, ha lasciato intendere che farà di tutto per adempiere al mandato ricevuto.

Ed ora che avverrà? L'errore è stato forse quello di parlamentare prima e non dopo il pranzo, visto che i « dieci » si erano riuniti proprio in un ristorante famoso per le sue specialità gastronomiche e per i suoi vini prelibati. Lunedì prossimo il Consiglio direttivo dell'U.V.I. convocato a Roma, riprenderà in esame la difficile situazione procedendo alla nomina delle nuove commissioni che potrebbero essere formate in base alle proposte formulate a Milano agli esponenti del ciclismo professionistico.

Ma questi come potranno accettarle, dopo la rottura di ieri? E coi soli componenti espressi dal ciclismo dilettantistico, le commissioni stesse saranno in grado di funzionare e di delliberare? Il ciclismo professionistico si rassegnerà a perdere ulteriormente terreno dopo l'avvenuto scioglimento della commissione professionistica e dopo il fallimento delle ultime trattative oppure deciderà di staccarsi dall'U.V.I.? Ed in questo deprecabile caso, come potranno essere disputate le corse senza limiti di gara, senza cronometristi, senza omologazioni?

Tutti interrogativi che sembrano destinati a rimanere senza risposta mentre l'ombra del commissario straordinario si proietta sempre più minacciosa

Leo Cattini

Sempre nei dubbi mister Herrera

L'Inter da oggi in ritiro a Como

Juventus: migliorate le condizioni di Colombo - Santos conferma il rientro di Tomeazzi per Torino-Lecco

Stamane, alle ore 11, i nerazzurri convocati da Herrera si radunano all'Arena e, subito dopo l'ultimo allenamento milanese, si trasferiranno a Como dove rimarranno in ritiro fino a domenica mattina. I quindici giocatori prescelti sono: Buffon, Gatti, Fongaro, Picchi, Bolchi, Guarneri, Bolini, Bicicleroi, Nicoli, Rancati, Firmani, Angelillo, Marbello, Corso e Lindskog; ma si ha ragione di ritenere che gli infortunati Picchi, Lindskog e Corso, salvo sorprese dell'ultimo momento, non potranno essere utilizzati. E poichè Bicicleroi figura come rincalzo è agevole ricavare fin d'ora lo schieramento che con tutta probabilità scenderà in campo contro la Juventus allo stadio di San Siro.

La polemica Angelillo-Herrera sembra quindi destinata ad esaurirsi, di fronte alla realtà della presente situazione. Nella partita disputata ieri a Lagnano e vinta dai nerazzurri per 6-0 (campionato cadetti) è stato proprio Sagio ma con esito negativo: allenamento guarito, l'ex-giallorosso cerca ora affrontare gli urti e forse sin d'domani. Picchi, Lindskog e Corso da parecchi giorni a fornito riposo, non sono stati in grado di riprendere gli allenamenti ed il loro recupero entro domenica appare dovuto problematico.

* *

Può darsi che il malcontento conclusa Cesarini della necessità di rinviare (o addirittura annullare) la solita seduta di allenamento in partita. Prova questa che si pronunciano seriamente interessante: i rientri di Sivori e di Ewoli, e il collaudo definitivo di Sarti e di Nicoli (convalescenti da infortunio) portavano infatti il numero di « novità » alla partita in programma oggi pomeriggio con i ragazzi. Certo che, se continuerà a nevicare, la gara dovrà essere sospesa.

Del resto nessun problema tecnico sarebbe i juventini: Cesarini e Parola hanno già fatto le loro scelte, comprese naturalmente quella di Leoncini per il ruolo di interno sinistro, scelta questa dovuta alle scarse condizioni fisiche di Colombo. Il mediano titolare sta meglio e proverà ancora prima di rinunciare definitivamente alla trasferta di San Siro, ma le possibilità di un suo pronto ricupero sono limitatissime.

La comitiva juventina — come è noto — raggiungerà Milano nel pomeriggio di sabato, e farà ritorno al suo ruolo di centromediani e di mezz'ala di punta.

* *

Al Torino situazione tranquilla in attesa della visita del Lecco. Santos è ormai convinto di poter utilizzare Tomeazzi, completamente guarito dalla indisposizione che lo aveva costretto al riposo nei giorni scorsi. Tomeazzi verrebbe schierato come centromediano al posto di Traspedini, che passerebbe così nella riserva. Nessun'altra novità nella formazione che attende i lariani con tranquilla fiducia. I recenti risultati infatti confermano come il gioco della squadra lariana appare bene anche per il prossimo avversario.

Calcio - programma

Ecco il programma calcistico di domenica prossima:

SERIE B: Alessandria (11)-Brescia (8); Catanzaro (12)-Venezia (12); Foggia (8)-Triestina (11); Genoa (7)-Messina (13); Marzotto (6)-Reggiana (11); Novara (12)-Como (16); Oza Mantova (17)-Verona (9); Palermo (13)-Pro Patria (15); Parma (9)-Rambaudelense (14); Prato (15)-Simonetta Monza (18).

SERIE C (girone A): Bolzano (12)-Mestrina (12); Cremonese (13)-Piacenza (13); Enotria (9)-Biellese (13); Panfulla (12)-Modena (14); Pordenone (6)-Saronno (12); Pro Vercelli (8)-Casale (14); Saronnese (10)-Varese (10); Savona (14)-Legnano (7); Spezia (10)-Treviso (8).

SERIE D (girone A): Canelli (7)-Sammargheritese (12) si disputa sabato; Chieri (7)-Sanglorgiese (16); Derthona (12)-Sestrese Doria (10); Imperia (13)-Asti (14); Manzese (7)-Cuneo (12); Novese (5)-Fontaderza (10); Pietrasanta (12)-Pinalo (11); Rapallo (14)-Ceccio Pelli (13); Sestri Levante (9)-Empoli (15).

SERIE D (girone B): Aosta (7)-Falck Arcore (11); Falck Vobarno (11) - Solbiatese (5); Gallaratese (9)-Trinese (13); Invorino (10)-Ivrea (15); Lodi (13)-Sala Vpeeda (15); Magenta (8) - Crema (8); Rosaldinese (15)-Treviglione (11); Seregno (13)-Pro Sesto (18); Sondrio (12-Vigevano (15).

Magnifico regalo per Natale

Alla Libreria DRUETTO

PORTICI VIA ROMA 223-227

È DA OGGI IN VENDITA

La STORIA del PIEMONTE

promossa dalla Famija Piemonteisa di Roma

Due magnifici volumi di 1250 pagine complessive, con 48 tavole illustrate fuori testo, di documenti, ritratti, luoghi, costumi ecc., e 98 opere di architetti, scultori, pittori e disegnatori.

Hanno redatto le singole materie: i sigg. DINO GRIBAUDI; M. A. LEVI; Paolo BREZZI; Romolo QUAZZA; Giorgio VACCARINO; Franco VALSECCHI; Rosario ROMEO; Carlo BAUDINO; Guido ASTUTI; Mario ABBRATE; Federico COGNASSO; Luigi MALLE'; Luigi ROGGIA; A. CAVALLARI-MURAT; Giuseppe PACOTTO. Con prefazione del sen. LUIGI EINAUDI. RILEGATI in piena tela verde. Formato in 4°. Lire 15.000.

Inoltre sono raccomandabili le NOVITA'

MACK SMITH

LA STORIA D'ITALIA 1861-1958

con indice di tutti i nomi e 60 illustrazioni fuori testo. Oltre 800 pagine. Lire 6500.

SAITTA ARMANDO

STORIA E MITI DEL 900

con indice di tutti i nomi contenuti nel testo di oltre 1300 pagine corredato da 60 illustrazioni. Lire 7000. Rilegato.

SALVATORELLI LUIGI

STORIA DEL NOVECENTO

È la prima esposizione d'insieme del periodo storico che va dalla svolta del secolo al secondo dopo guerra. Rilegato in tela di oltre 800 pagine di testo. Lire 6000.

PIRENNE JACQUES

STORIA del MONDO CONTEMPORANEO

dal 1918 ad oggi.

Due grossi volumi di circa 3000 pagine corredati di 1710 illustrazioni nel testo e 15 tavole in colore fuori testo. Lire 30.000.

BENEVOLO LEONARDO

STORIA dell'ARCHITETTURA MODERNA

in due volumi, rilegati in piena tela, corredati da circa 1000 illustrazioni in nero intercalate nel testo di 1100 pagine. Lire 18.000.

Si ricorda che la LIBRERIA DRUETTO, consegna a domicilio senza aggravio di spese tutti gli ABBONAMENTI a GIORNALI e RIVISTE italiane e STRANIERE.

GRANDIOSO assortimento di LIBRI D'ARTE e LETTERARI, LIBRI per BAMBINI e GIOVENTU'.

Libreria DRUETTO

PORTICI DI VIA ROMA 223-227

ALL'IPPODROMO DI VINOVO

Due nuove piste, una nuova strada

Fervono i lavori per il campo di corse al trotto, mentre si stanno apportando alcune modifiche al terreno del galoppo

L'aumento delle riunioni di corsa, la continua richiesta di « boxes » da parte di scuderie sia del trotto che del galoppo hanno convinto la direzione della Società torinese per la Corsa del Cavallo della necessità di affiancare agli ippodromi dove si svolgeranno le corse, altre piste ove sia possibile agli allenatori compiere i necessari lavori di preparazione; nessun anello di gara può sopportare infatti un'attività continua per nove o dieci mesi all'anno senza che il fondo ne risenta. Un grandioso piano di lavori è stato quindi predisposto. Fra le scuderie del galoppo ed i margini dei boschi mauriziani e quelle del trotto (a ridosso della ferrovia Torino-Piacenza) già il sta ultimando una pista in terra battuta per il trotto dello sviluppo di 800 metri; attorno a questa avrebbe dovuto esser costruito un anello in erba per i purosangue con una delle direttrice prolungata.

Una delle maggiori richieste delle scuderie del galoppo fin dalla passata riunioni verteva sulla necessità di un anello di sabbia per purosangue: è stato così deciso che la pista prevista attorno a quella del trotto non sia più in erba ma in sabbia. L'anello erboso verrà invece costruito su un nuovo terreno affittato dalla Società torinese sulla sinistra dell'ippodromo Federico Tesio. La pista avrà uno sviluppo di circa 1800 metri, sarà larga 20 e verrà riservata unicamente agli allenamenti. A fianco saranno erette alcune decine di « boxes ».

Anche alla necessità del pubblico si è rivolta l'attenzione dei dirigenti della Società torinese. Occorre infatti rendere più agevole l'afflusso — e soprattutto il deflusso — di quanti vanno alle corse. L'amministrazione provinciale è impegnata a raddoppiare l'attuale strada che dall'ippodromo raggiunge Stupinigi. Un'altra arteria verrà però aperta « ex novo »: dalla stazione ferroviaria di Nichelino una strada larga 15 metri raggiungerà il piazzale alle spalle della tribuna del galoppo; questa strada, lungo la quale potrà essere prolungato il filobus 55, correrà a fianco anche della pista di allenamento del galoppo.

Intanto, mentre fervono i lavori per portare a compimento entro il primo semestre del '61 il campo di corse del trotto, a quello del galoppo vengono apportate alcune modifiche utili durante il primo anno di attività. L'inselenamento dei cavalli prima di ogni corsa non sarà più effettuato nei lontanissimi « boxes » — fuori della vista del pubblico — usati nelle passate riunioni, ma in particolari stalli aperti, di fianco all'ingresso. Dopo la corsa il rientro dei cavalli avverrà di fianco alla tribuna, sotto gli occhi del pubblico. Intanto si sta provvedendo a una nuova sistemazione della curva della pista grande che immette in retta d'arrivo; questa, che si trova nel punto più basso di tutto l'ippodromo, era spesso molto fangosa; verrà rifatto lo strato drenante e quindi ristemato il tappeto erboso.

Tutto sarà pronto per il 1° maggio, quando l'ippodromo verrà riaperto per la stagione primaverile che avrà cinque corse di particolare importanza: il 21 maggio si correrà il premio Primo Amedeo (L. 12.600.000, m. 3200); probabilmente la domenica successiva verrà disputato il premio della Mole (L. 2.500.000, m. 2200), con sfilata di modelli; in giugno si correranno la Gran Corsa di Maggi (m. 4000) e la Gran Corsa d'Ottavoli (m. 3000), ambedue dotate di tre milioni di premio. Il gran premio dell'Unità d'Italia chiuderà il ciclo delle grandi prove primaverili; saranno in palio 12 o 15 milioni e sarà probabilmente una prova di fondo, su 3600 metri. Per il trotto si sa già che il 20 ottobre è prevista la disputa della prova torinese del Campionato Nazionale: donazione quattro milioni di lire, distanza 2000 metri.

e. r.

Alla caccia del "13"

Le gare di domenica sui campi di calcio

X-1 ATALANTA (p. 6)-PADOVA (12) — Partita dall'esito incerto. La squadra di Rocco, tuttavia, è capace di fare insuperabile blocco.

1-X CATANIA (12)-SAMPDORIA (12) — La compagine siciliana e quella di Monzeglio rappresentano le rivelazioni del torneo. Può decidere il fattore campo.

X-1-2 INTER (14)-JUVENTUS (13) — Il robusto della giornata. Per tradizione i bianconeri riescono ostici ai nerazzurri.

1-X LANEROSSI (7)-LAZIO (6) — Una spenta di « derby »

Il granata Tomeazzi

fra i « parenti poveri ». I romani presumibilmente punteranno al pareggio.

1-X NAPOLI (11)-BARI (7) — Il « derby » del Sud ha nel Napoli il favorito d'obbligo; i pugliesi però sono in posizione critica

X-1-2 ROMA (12)-MILAN (14) — Manfredini e Schiaffino contro Altafini, questo il « leit motiv » dell'attesissimo confronto senza pronostico fra la capolista giallorossa ed il Milan

X-3 SPAL (7)-FIORENTINA (15) — I viola toscani dovrebbero riuscire a strappare almeno un punto anche a Ferrara.

1-X TORINO (7)-LECCO (8) — I granata, con Tomeazzi all'attacco, puntano al successo pieno contro i lariani

1-2 UDINESE (8)-BOLOGNA (11) — I friulani hanno estremo bisogno di punti ed il Bologna non è sempre irresistibile

X-1 GENOA (7) - MESSINA (13) — Il Genoa è tanto incerto nel gioco e così poco fortunato che un pronostico ad esso favorevole va formulato con molta riserva.

1-X PALERMO (11)-PRO PATRIA (13) — I siciliani sono in ripresa e la Pro Patria in trasferta non ha ottenuto finora risultati molto brillanti.

X-1-2 PISA (11)-VIAREGGIO (11) — « Derby » toscano in serie C.

1-X TORRES (11)-SIENA (13) — Difficile il terreno sardo per il Cossa.

X FRATO (11)-SIMMENTAL MONZA (13).

X AREZZO (10)-SIENA (14).

Pronostici ippici

1-2 MILANO (San Siro), premio Vigentino (trotto; L. 310 mila, m. 1600; 12 partenti). Buon momento di forma di Grosielle (gr. 1) che preferiamo a Basilaya di Jacolo (gr. 2).

X-1 ROMA (Tor di Valle), premio Alatri (trotto; L. 310.000, m. 2000; 11 partenti). Corsa molto aperta, in cui le « chances » migliori si palesano quelle di Valleriana (gr. X) e di Vicolaio (gr. 1).

1-2 TRIESTE (Montebello), premio del Lazio (L. 455.000, m. 2000; 8 partenti). Alma Mimilla (gr. 1) ci pare da preferire a Ora del Mare (gr. 2).

2-X BOLOGNA (Arcoveggio), premio Una Lazzara (trotto; L. 410.000, m. 2000; 16 partenti). Pronostico molto incerto; una certa preferenza può andare a Simpaulus (gr. 2) ed a L'O gr Gialla (gr. X).

1-1 NAPOLI (Agnano), premio Nuccia (galoppo; L. 500.000, m. 1200; 11 partenti). Molto forte il gruppo « 1 », che può contare su due ottimi cavalli quali Valleranum e Q. S.

X-1 LIVORNO (Ardenza), premio Carlo Calderini (galoppo; L. 460.000, m. 2200; 11 partenti). Zary (gr. X) al momento pare da ritenere preferito, per il peso leggero, ad Avadi (gr. 1).

PICCOLO TACCUINO DEL CALCIO MINORE

A zonzo in provincia

Sempre alla pari Savona, Modena e Casale - Ragaglini, diciannovenne centrattacco della Biellese - Il Canisia "fabbrica„ giocatori - Nella Trinese un "numero 9„ da tenere sott'occhio

Il centravanti Ragaglini

Che Savona, Modena e Casale abbiano firmato, senza rischio, un « patto di non aggressione »? Liguri, emiliani, e piemontesi occupano ancora in perfetto accordo la prima posizione della classifica del girone A di serie C, benché domenica scorsa esistessero le premesse per una « separazione legale » in seno al terzetto della capolista. Savona e Casale giocavano in casa ma, per essere d'accordo col Modena che sul campo della Mestrina ha dovuto accontentarsi del pareggio, hanno preferito anche loro benché avessero di fronte avversari non inoperabili. Che cosa succederà domenica prossima? Il Casale disputa a Vercelli un « derby » provinciale ricco di insidie, il Modena fa visita ad un Pantulia desideroso di riabilitazione dopo la sconfitta di Biella. Il Savona resta invece a casa sua per ospitare il Legnano. I liguri terranno, loro malgrado, fede all'ipotetico patto, o si decideranno a lasciare la compagnia, con tanti saluti di buone feste?

* *

E' nata ieri a Caverciano, sotto la guida dell'allenatore Semolini, la squadra dilettantistica Gallianal, la sezionale di serie C edizione 1961 che accorderà il 6 gennaio prossimo, incontrando la rappresentativa del Marnaco a Livorno. Per questo primo allenamento, a cui ne seguiranno altri due nelle prossime settimane, il sezionatore ha chiamato una ventina di giocatori di tutta Italia, fra i quali si notano ben nove atleti appartenenti al girone A: il portiere Lemmonier del Casale, il terzino Cattani ed il centromediano Chirico del Modena, il laterale Cuoghi e la mezzala Bianco del Savona, nonché gli attaccanti Bellemo e Galtarossa (Mestrina), Giacindini (Piacenza), Ganna (Biellese). Tutti i selezionati debbono essere nati dopo il 1° gennaio 1939 ed avere quindi al massimo 22 anni: si prepara perciò un'autentica nazionale-primavera della serie C.

* *

Parliamo un po' di Ragaglini, il diciannovenne « pioniere » che guida l'attacco della Biellese. Si chiama Vittorio e viene da Massa, dove è nato nel 1941; è alto m. 1,84, pesa 80 chili, fa il calciatore con ottime speranze di riuscire nella carriera ma, tanto per non correre rischi, lavora anche come meccanico. Ha la licenza ginnasiale, quindi è un meccanico piuttosto intellettuale. Questa la carta d'identità di Ragaglini, il centravanti-rivelazione che la Biellese ha lanciato qualche domenica fa e che dalla partita di esordio non ha più lasciato la maglia n. 9 fra i titolari. La squadra biancoverde aveva bisogno di questa iniezione di giovinezza e di aggressività, per poter far fruttare la capacità tecnica degli altri suoi attaccanti: Ragaglini, tenace del sangue bollente, non ha paura di nessuno, non evita l'avversario diretto con finta o « dribbling » complicati ma lo affronta e, il più delle volte lo travolge. Segna poco, dicono i suoi detrattori, ma nessuno pensa che se Magheri, la punta numero due dell'attacco biancoverde, è in testa alla classifica dei cannonieri, un po' di merito va al « centro mancato » diciannovenne che ha creato, alla maniera forte, il varco per la stoccata del suo compagno di attacco. Vittorio Ragaglini, dopo aver giocato in Seconda Categoria Dilettanti a Marina di Massa, è passato nelle Leghe e da questa è stato dato in prestito con diritto di riscatto alla Biellese. Sembra che i dirigenti bianconeri non posseggano il riscatto del centravanti toscano come la mossa-base della campagna acquisti 1961.

* *

Per trovare il Canisia, nella classifica del girone A di serie D, si fa più presto a cominciare dal fondo: i viola di Borgo San Paolo sono buoni ultimi in graduatoria a pari punti col Chieri e con la Massese. Ma per giustificare questa posizione deprimente i dirigenti della società torinese non hanno alcuna difficoltà: « Leggete — dicono — i giornali del lunedì, guardate bene le formazioni di tutti i campionati, quanti giocatori « made » in Canisia ci sono in giro per l'Italia». Leggiamo quindi: Battara, portiere del Lanerossi Vicenza; De Asti, attaccante di rincalzo del Simmenthal Monza; Boros, terzino e mediano della Sarom Ravenna; Arnaldo, terzino e mediano in prestito militare alla Tevere Roma; Gori e Campanini, portiere e mediano della Biellese; Navone, Mastrototaro e Galli, attaccanti della Reggina; Geremia, centrattacco dell'Asti reduce da una stagione nel Siracusa. Se il Canisia avesse conservato questi giocatori, probabilmente sarebbe nelle prime posizioni in classifica, ma avrebbe per lo meno una ventina di milioni di " deficit ". Costretta ad esportare per necessità, la società di Borgo San Paolo deve per forza accettare le conseguenze della sua vertiginosa campagna di cessioni.

Il bilancio è salvo, ma la squadra va rinnovata ogni anno con forze fresche ed inesperte e per galleggiare nella classifica bisogna soffrire molto. Ora sui terreni infidi dell'inverno (comprese il pessimo e troppo sfruttato terreno dello stadio di via Fréjus) il Canisia naviga a ritmo ridotto e attende la primavera per iniziare la rimonta che lo riporti in acque tranquille. Intanto Pellizzi ha sotto le cure il candidato n. 1 a spiccare il volo verso altri lidi nella prossima stagione, l'ala sinistra Venturello e Benedetto (l'ex-torinese dalla Biellese e dall'Asti) e « Occhi » Santimauti, allenatori del ragazzi e del giovanissimi, preparano nel fiorente vivaio di Borgo San Paolo, i futuri candidati al ruolo di « canisiani all'estero ».

* *

Per trovare la Trinese, nella graduatoria del girone B di serie D, sarà invece meglio cominciare dall'alto. La squadra di Oppezzo infatti sta superando se stessa ed è nel gruppo delle seconde in classifica. Ciò è merito sia del D. T. Rondano e dell'allenatore Oppezzo, il tandem che guida la squadra, sia dei numerosi « veterani » che guidati con l'esempio dallo stesso Oppezzo, formano l'ossatura della formazione. Da poco però nelle file della Trinese è spuntata una stella minorenne accanto ai « vecchi leoni » Bolzoni, Crivelli, Cantone, ecc. Si tratta di Ravello un centravanti diciottenne dalla taglia fisica imponente, che segna goals a ripetizione. Domenica scorsa contro il Magenta ne ha messi a segno due e tutti i centromediani del girone si stanno passando la parola sul nuovo pericolo numero uno messo in campo dalla Trinese. Da notare che Ravello, provenendo dal Crova, una squadra minore di un paese del Vercellese, è stato pagato poche diecine di biglietti da mille. I dirigenti della squadra di Trino, guidati dal presidente geometra Rupia, stanno già pensando che, quando si presenteranno gli immancabili compratori, basterà aggiungere un paio di zeri alla cifra pagata per Ravello per ricavare i problemi finanziari della società.

(a cura di GIANNI ROMEO)

Battara, ex e del Canisia

ANNUNCI ECONOMICI

DOMANDE IMPIEGO L. 40 per parola

(Continua da pag. 6)

INGEGNERE dirigente industriale, notevole esperienza settore elettromeccanico, assumerebbe responsabilità ad elevato livello. Scrivere: « Pubblicità Stampa 1163 — Torino ». A102702

INGLESE francese parlato scritto disposta viaggiare, [illegible] Telefonare 290-745. A100748

LAUREATO corrispondente tedesco inglese, esperto trattative difficili, [illegible] ottima presenza, [illegible] « Pubblicità Stampa 4290 — Torino ».

LAUREATO commercio, esperienza [illegible] stampa, propaganda, vendita, offresi. Scrivere: « Pubblicità Stampa 9190 — Torino ». A104095

MARESCIALLO 40enne libero subito, [illegible] cerca lavoro o impiego [illegible] Scrivere: « Pubblicità Stampa 1170 — Torino ». A103840

NEO ragioniera [illegible] Carta identità 5.610.421 Fermo Posta. Asti.

NEO perito agrario, [illegible] Scrivere: « Pubblicità Stampa 1168 — Torino ».

OPERATORE meccanografico [illegible] 1070 — Torino ». A102144

PENSIONATO offresi [illegible] Telefonare 722-014 ore 14-15. A105588

PERITO industriale elettrotecnico [illegible] Telefonare 293.560, 700-423.

PERITO industriale specializzazione elettrotecnica [illegible] Telefonare 270-461. A102229

PERITO industriale, [illegible] « Pubblicità Stampa 4271 — Torino ».

PROGETTISTA [illegible] « Pubblicità Stampa 1160 — Torino ».

RAGIONIERA, buona conoscenza inglese, pratica ufficio, [illegible] « Pubblicità Stampa 6303 — Torino ».

RAGIONIERA corrispondente inglese, [illegible] « Pubblicità Stampa 6267 — Torino ».

RAGIONIERE [illegible] « Pubblicità Stampa 1145 — Torino ». A102284

RAGIONIERE [illegible]

RAGIONIERE pratico [illegible] Telefonare 90-831. A103214

RAGIONIERE [illegible] Telefonare 304-893.

RAGIONIERE [illegible] Telefonare 717-067.

RAGIONIERE [illegible] « Pubblicità Stampa 1171 — Torino ». A103621

RAGIONIERE [illegible] « Pubblicità Stampa 0217 — Torino ». A102167

RAGIONIERE [illegible] « Pubblicità Stampa 0178 — Torino ». A100121

RAGIONIERE [illegible] « Pubblicità Stampa 8301 — Torino ».

RAGIONIERE [illegible] Telefonare 480-432. A104017

SEGRETARIA, [illegible] Telefonare 390-607 pomeriggio. A102730

SEGRETARIA [illegible] Telef. 334-702.

SIGNORA [illegible] « Pubblicità Stampa 5200 — Torino ». A104336

SIGNORA [illegible] Telefonare 512-464. A103560

SIGNORINA, [illegible] A102640

SIGNORINA, [illegible] « Pubblicità Stampa 8277 — Torino ». A102607

SIGNORINA [illegible] Tel. 672-052.

STENODATTILO [illegible] Telefonare 42-406.

STENODATTILO [illegible] Telefonare 791-827. A101124

TRENTAQUATTRENNE [illegible] « Pubblicità Stampa 9175 — Torino ». A103124

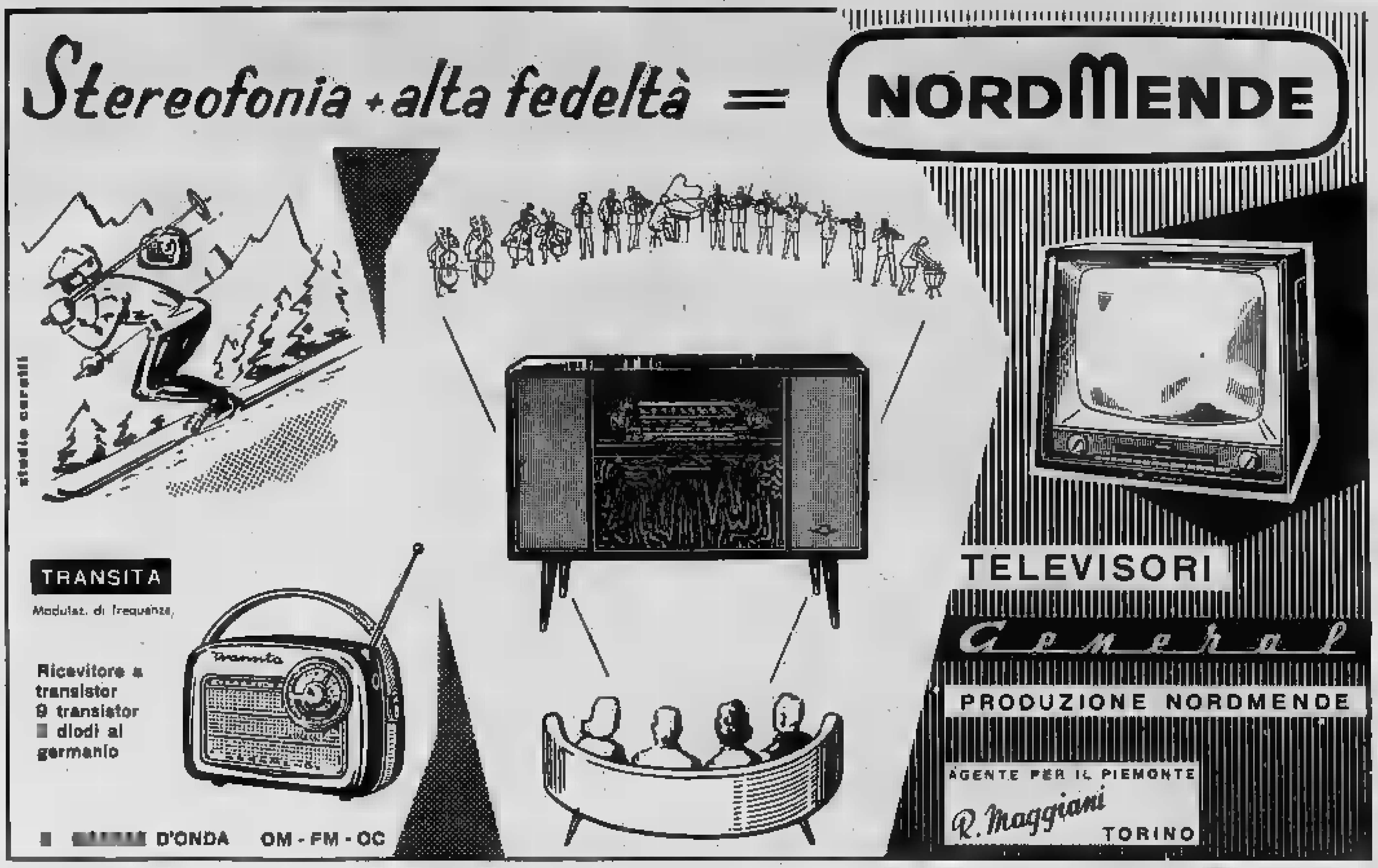

TECNICO officina esperto [illegible] Telefonare 633-231. A103578

UNIVERSITARIA [illegible]

UNIVERSITARIO [illegible] Telefonare 612-741. A103310

VENDEUSE [illegible]

VENTIDUENNE [illegible] Tel. 253-548.

VENTIQUATTRENNE [illegible] A103624

VENTISEIENNE [illegible] « Pubblicità Stampa 1158 — Torino ». A103736

OFFERTE IMPIEGO L. 100 per parola

A [illegible]

A [illegible] « Pubblicità Stampa 4127 — Torino ». A100331

ABBISOGNAMO [illegible]

AD [illegible]

AMMINISTRATORE [illegible] A103480

ANALISTA [illegible] « Pubblicità Stampa 8310 — Torino ».

ANTICA [illegible] « Pubblicità Stampa 4217 — Torino ». A102681

ASSUME [illegible] via Roma 101, piano II.

ASSUMEREMMO [illegible]

ASSUMESI [illegible]

ASSUMESI [illegible] A102930

ASSUMESI [illegible] « Pubblicità Stampa 1160 — Torino ». A103625

ASSUMIAMO [illegible]

AZIENDA [illegible] A102963

AZIENDA [illegible] A102952

CAPACE [illegible]

CASSIERA [illegible]

CERCANSI [illegible]

CERCANSI [illegible] A101583

CERCASI [illegible] A101676

CERCASI [illegible]

CERCASI [illegible]

CERCASI [illegible] A100850

CERCASI [illegible] Tel. 730-409.

CERCASI [illegible] A103739

CERCASI [illegible]

CERCASI [illegible]

CERCASI [illegible] A104031

DATTILOGRAFA [illegible]

DIMOSTRATRICI [illegible] A104055

DISEGNATORE [illegible]

DISEGNATORE [illegible] A103853

IMPIEGATA [illegible] A104038

IMPORTANTE [illegible] Telefonare 707-021.

IMPORTANTE [illegible] « Pubblicità Stampa 2210 — Torino ».

IMPORTANTE [illegible] 39812

INDUSTRIA [illegible] « Pubblicità Stampa 1223 — Torino ».

INDUSTRIA [illegible] A103243

INDUSTRIA [illegible] A104071

INDUSTRIA [illegible] Telefonare 390-306.

INDUSTRIA [illegible] A103353

INGEGNERE [illegible] « Pubblicità Stampa 1162 — Torino ».

INGEGNERE [illegible] 513-435

ISTRUTTORE [illegible] A103165

MEDIA [illegible] A103186

PENSIONATO [illegible] A103209

PERITO [illegible] A103347

PROGETTISTI, [illegible] A104512

PUBBLICAZIONE [illegible] 39601

RAGIONIERE [illegible] « Pubblicità Stampa 1124 — Torino ».

SARTORIA [illegible] A103158

STABILIMENTO [illegible] A103571

STENODATTILOGRAFA [illegible] Profumerie, San Maurizio 5.

SOCIETA' [illegible]

STENODATTILOGRAFA [illegible] A104476

SVILUPPANDO [illegible]

TECNICO [illegible] A103172

TECNICO [illegible] A103064

UFFICIO [illegible]

URGE [illegible] Telefonare 370-000.

CONTABILE [illegible] A103650

CORRISPONDENTE [illegible] A104368

CORRISPONDENTE [illegible] « Pubblicità Stampa 4208 — Torino ».

EDITRICE Garzanti [illegible]

IMPIEGATA [illegible]

IMPIEGATE [illegible] A103270

IMPORTANTE [illegible] A103682

IMPRESA [illegible]

IMPRESA [illegible]

INDUSTRIA [illegible] A104802

DOMANDE LAVORO L. 40 per parola

ABILE [illegible] A103250

ABILE [illegible]

ACCUDITORE [illegible] A103171

ACCUDITATORE [illegible] A104327

AUTISTA, [illegible]

AUTISTA [illegible]

AUTISTA [illegible]

AUTISTA [illegible] A102783

AUTISTA [illegible]

AUTISTA, [illegible] Telefonare 614-403. A103654

AUTISTA [illegible] A102186

AUTISTA [illegible] A103964

AUTISTA [illegible] « Pubblicità Stampa 1154 — Torino ».

AUTISTA [illegible] A102820

AUTISTA [illegible]

AUTISTA [illegible] A103183

AUTISTA [illegible] Telefonare 381-020.

BARISTA [illegible] Telefonare 527-788.

CAMERIERA [illegible] « Pubblicità Stampa 9175 — Torino ».

CAMERIERE [illegible]

CAPO [illegible] A102290

CINQUANTENNE [illegible] Telefonare 757-551.

CINQUANTENNE [illegible] A101035

COMMESSA [illegible] Telefonare 732-188.

COMMESSA [illegible] A104063

COMMESSA [illegible] « Pubblicità Stampa 1176 — Torino ». A100555

CONIUGI [illegible] Tel. 772-125.

CONIUGI [illegible] 257-074.

CONIUGI [illegible] « Pubblicità Stampa 1148 — Torino ». A103208

CONIUGI [illegible] Tel. 781-023.

CONIUGI [illegible] A103366

CONIUGI [illegible] Telefonare 251-542.

CUOCO [illegible] A10264

DICIANNOVENNE [illegible]

DICIASSETTENNE [illegible] Telefonare 774-790.

DICIOTTENNE [illegible] A104077

DICIOTTENNE [illegible] A102280

DIPLOMATA [illegible] A102983

DOMESTICO [illegible] 1260

DONNA [illegible]

DONNA [illegible] Telef. 678-247.

ELETTRICISTA [illegible] « Pubblicità Stampa 1161 — Torino ».

ELETTRICISTA [illegible] A104011

EX [illegible] Telef. 390-079.

EX [illegible]

EX [illegible] Telefonare 880-012.

EX [illegible] A103580

FALEGNAME [illegible]

FATTORINO [illegible]

FOTOGRAFO, [illegible] A102086

GARAGISTA [illegible] A102958

GIOVANE [illegible] A102980

GIOVANE [illegible] A103206

GIOVANE [illegible] A102698

GIOVANE [illegible] A102381

GIOVANE [illegible] A104087

GIOVANE [illegible] A103608

GOVERNANTE [illegible] « Pubblicità Stampa 0191 — Torino ».

(Continua a pag. [redacted])

SULLE SCENE E SUGLI SCHERMI

STASERA ALLA TV

A «Campanile sera» si accende la lotta per un albero di Natale

Cento [illegible] Castellammare [illegible] Stabia si batteranno con la massima decisione in vista della prossima puntata natalizia - Ritorna la tradizionale rivalità tra Nord e Sud

Milano, giovedì sera.

La simpaticissima puntata di «Campanile Sera» vedrà [illegible] Cento e Castellammare di Stabia contrapporsi [illegible] verrà creato sulle piazze contendenti. Comune dalla generosità desidera entrare a far parte di questo gioco.

Castellammare di Stabia, che riporta sui teleschermi l'ormai tradizionale rivalità «campanilistica» fra sud e nord, presenta dei concorrenti agguerriti, professori e studenti. I colori [illegible] sono difesi dalla ventunenne Dea Pastori, studentessa in lettere esperta in materia culturale; dal professore in lettere Pasquale Romano, il cui cavallo di battaglia è dato dall'attualità e dal [illegible] ricerca Rosaria De Simone, ventitreenne studente di medicina.

La formazione [illegible] Cento, che ha mostrato di saper battersi con volontà tenacissima, è composta: Maria Raffaella Gendiff, studentessa ventunenne; Severo Majata, 25 anni; e la professoressa Wanda Cosolini.

Le gare sportive saranno [illegible] piccola stregata per quei loro che amano gli animali: assisteremo a due gare di addestramento dei cani, che si svolgeranno nella piazza dei due paesi. A Cento ed a Castellammare, già gli organizzatori della serata stanno [illegible] per fronteggiare degli abilissimi maniscalchi [illegible] o per fabbricare dei passi sicuri. Si tratta di prove che possono compierai anche al coperto e che non verranno compromesse dall'eventuale maltempo.

Intanto a Cento [illegible] è invocato intervento per preparare la nuova vittoria. Sono stati perfezionati i collegamenti telefonici fra pennati e [illegible] e i vari speakers sono stati sottoposti ad allenamenti intensi, in modo particolare è stata curata la «dizione» e [illegible] è provveduto a sfoltire il paleo dai troppi aspetti. A Cento c'è moderato ottimismo: tutti sperano di ritirare anche stasera.

Sophia è allegra

Sophia Loren, ancora nelle vesti di Ximena, scherza sul «set» durante una scena nella lavorazione del film «El cid», che si gira a Madrid

OGGI SUL VIDEO

13 —: Telescuola: Prima, seconda e terza classe.
17,45: La tv dei ragazzi: Gatti toganti: Pattuglia acrobatica 1960.
18 —: Non è mai troppo tardi: Corso di istruzione popolare per adulti analfabeti. Insegnante Alberto Manzi.
18,30: Telegiornale - Gong.
18,45: Vecchio e nuovo sport.
19 —: Passaporto: Lezioni di lingua inglese a cura di Jole Giannini.
19,15: Quattro passi [illegible] le note: Varietà musicale. Orchestra diretta da William Galassini.
19,50: Prochora di [illegible]. Corso [illegible] aggiornamento [illegible] antiparassitaria in agricoltura.
20,10: La tv degli agricoltori.
20,30: Telegiornale - 20[illegible]: Carosello.
21,05: Campanile [illegible] Presenta Mike Bongiorno [illegible] Enza Sampò ed Enzo Tortora. Realizzazione di Romolo Siena, Gianf[illegible] Bettolini e [illegible] Turchetti.
22,25: Cinedadia: Rassegna prodotta da Sandro Ballivicini.
22,50: Ritratti contemporanei: «Renzo Ricci», a cura di [illegible] Pacini.
23,20: Pesca nei mari caldi: [illegible] di Piero Zimmoni.
23,40: Telegiornale.

I programmi di domani

Ore [illegible]: Telescuola - 17: La tv dei ragazzi - 18: Non è mai troppo tardi - [illegible]: Telegiornale - 18,45: Personalità - 19,30: Sinfonia - Lettere alla tv - 19,45: Le fasce del problema - 20,30: Telegiornale - 20,50: Carosello - 21,05: «Adunanza di condominio», originale televisivo di V. Cajoli - Telegiornale.

In gara a Cento i cani ammaestrati

Gli animali saranno i protagonisti della competizione parasportiva - Moderato ottimismo degli emiliani

Ferrara, giovedì sera.

(m.) *Per la terza settimana consecutiva Cento appare questa sera sul video in «Campanile sera». La cittadina si è preparata con la consueta cellula per sostenere l'assalto dei nuovi avversari di Castellammare di Stabia, cercando di correre ai ripari, perchè non avvenga ancora una volta la confusione che regnò sul palco nelle due precedenti edizioni; confusione che per poco non fece perdere il titolo ai pur preparati centesi.*

Gli stabiesi, vivendo appunto riconoscente che Cento è stata ogni volta il [illegible] per capitolare a causa della confusione sul palco, hanno deciso di schierare una compagine che [illegible] più di sessanta persone, e cioè nei esperti per ogni sezione [illegible] che hanno diviso il loro pensatoio. A Cento, una speciale piccheta organizzata dal comitato di «Campanile [illegible]» cercherà stasera di stendere un cordone ritorno al palco per disciplinare l'accesso. Ed ecco di affrontare un compito difficile i marinai del palco — si dice a Cento — sono inviti i forestieri che calano da Bologna, da Ferrara e da Modena, per sostenere la cittadina emiliana.

La [illegible] di «Campanile sera» il trucino di settimana in settimana con una [illegible] qual manovalia: per questo Cento ha proposto qualche innovazione come la costituzione della famiglia nel gioco dei premi, con uno scapolo; ma ancora non si conoscono le decisioni dei dirigenti della tv in proposito.

Una novità ci sarà comunque, e sarà rappresentata dalla gara para-sportiva nella piazza fra cani ammaestrati, che su un percorso simile a quello della giornata della scorsa giovedì, dovranno dare prova della loro obbedienza. Si spera che questa innovazione possa portare fortuna alla trasmissione.

Non sono, ancora spenti nella cittadina emiliana, i commenti sulla contrastata e polemica vittoria su Chieti; in effetti, l'incontro Chieti-Cento è stato uno dei migliori tra quelli disputati in questo secondo anno della trasmissione televisiva: lo indovinato, simpatico ravvedetto trattenere il fiato agli spettatori, e questo è senza dubbio un buon segno. D'altra parte, anche le contestazioni, partite dalla opposta piazza, hanno contribuito a donare vivacità all'incontro. È un peccato che, non essendo stato ascolto il vostro chiarore, la cittadina piemontese a Cento non abbia potuto incontrarsi nuovamente: ne sarebbe scaturito un incontro incandescente [illegible] tutti i punti di vista.

Un profilo [illegible] Renzo Ricci nei «Ritratti contemporanei»

Per i *Ritratti contemporanei* alla televisione, questa sera andrà in onda, dopo Cinetrenta, un profilo di Renzo Ricci, a cura di Raffaello Paoli. Questo «ritratto» vanta realizzato alcuni mesi or sono [illegible] la collaborazione e la [illegible] Orio Vergani. Perciò esso, oltre che a illustrare la caratteristica figura del [illegible] attore, uno dei più acclamati della nostra scena di prosa, ci permetterà di rivedere e riascoltare l'illustre giornalista, immaturamente scomparso, che diede il suo valido contributo d'ingegno e di attività al teatro sia come autore sia come critico.

Ai Venerdì Letterari

L'attrice Giuditta Masina e Emilio Cecchi terranno domani alle ore 18 al teatro Quirino un dialogo per i Venerdì Letterari dell'ADI sul tema «Psicologia dell'attore». Il dialogo sarà ripetuto il 19 al teatro Manzoni di Milano, il 20 al teatro Nuovo di Roma, il 22 al teatro di Corso di Napoli.

MOSTRE D'ARTE

Regali natalizi

Un «bazar» natalizio — dai biglietti augurali ai gioielli, ceramiche, «foulard» e dipinti, pitture, oggetti in metallo e in cuoio abbastanza, e prodotti tipici dell'artigianato d'ogni parte d'Italia — è stato allestito con festosa ricchezza di colore nelle sale della Galleria Cavalcaselle.

Nella stessa Palazzo Cavour (in via Lagrange 25), la «Donna collezione» presenta un'originale mostra di regali natalizi, nella quale si rivela l'inventiva di notissimi artisti italiani tra i quali Marj, Menegazzo, Munari, Renata Bonfanti e Bianconi. Nel legno come nel marmo, nelle resine sintetiche come nella ceramica o nel metallo, essi hanno realizzato degli oggetti, utili e no, tra i quali sono scatole, calendari, piatti, vasoi e ciotole in legno, portasaponette, fermacarte o posacenere.

au. dra.

[illegible] Ferrabini a Imola

Imola, giovedì sera.

Nella sala del Centro culturale Olivetti di Ivrea, si inaugura oggi una mostra personale di Giovanni Ferrabini, in cui lo [illegible] torinese, insieme ad un gruppo di grandi disegni, presenta ventidue pezzi inediti fusi in bronzo [illegible] la tecnica della sera perse.

Ferrabini a Imola

Ivrea, giovedì sera.

Nelle sale del Centro culturale Olivetti di Ivrea, si inaugura oggi una mostra personale di Giovanni Ferrabini, in cui lo [illegible] torinese, insieme ad un gruppo di grandi disegni, presenta ventidue pezzi inediti fusi in bronzo [illegible] la tecnica della sera perse.

I CONCERTI

Antologia chopiniana questa sera al Conservatorio

Un vivo e costante interesse per la musica di Chopin non è determinato solo da ricorrenze commemorative, ma piuttosto dalla loro intrinseca vitalità espressiva, che, se riflette talvolta qualunquali valori, di una sensibilità sovraelevatamente languida e romantica, rivela pure una ferrigliantina tecnica creativa e una raffinatissima intuizione della ricerca poetica del pianoforte.

Un vario compianto antologico di musiche chopiniane verrà presentato questa sera al Conservatorio per gli Amici della Musica dal pianista francese Emile Damm (1903). Egli inizierà il concerto con la «Fantasia in fa min. op. 49» e, dopo un'ampia introduzione, la tavola quasi di carola funebre, svolge liberamente e fantasiosamente un complesso tematico di alta e intensa passionalità, Segueranno: l'Improvviso in fa bem. op. 29 n. 2 nel cui ritmo agitato e inquieto freme una lieve tregua in un breve interpunto centrale; la squisitissima «Berceuse», il più perfetto gioiello del genere; il brillante «Valse op. 18» e i due «Notturni op. 32» (quello con accenti quasi drammatici) in do min. e quello tenerissimo espansivo in si bem.); le giovanili «Variazioni su un'aria tedesca» e la «Polacca» in fa diesis, vibrante di un grandioso spirito epico.

La seconda parte del programma sarà dedicata tutta alla magnifica op. 35, la sul Chopin dimostrò a quale altezza espressiva non saturo predominante musicale può giungere la pratica forma didattica degli Studi.

t. c.

STASERA AL CINEMA

Undici disegni animati

LA BANDA DEL MIAU-MIAU, disegni animati a colori (cinema Cristallo).

(p.) - *Un prezioso alberello di Natale da cui pendono un undici cornetti a colori prodotti da una casa americana per il divertimento dei bambini. [illegible] il gatto, come dice il titolo, di [illegible] la parte del leone (cacciato il dittatore) altri animali, come pure i canarini, pappagalli ecc., concorrono di volta in volta a dare materia di zuffe e burle.*

Fra i capitoli più gustosi ricordiamo «In guardia cavallo», «Operazione scandalo», «L'arbitro silenzioso» e «Una vera pellicola»; che conclude il divertente spettacolino. Evi queste mostrine incontrati dei cinegiornali americani trovi posto [illegible] un simpatico dal muto: «Charlot a teatro». Una vecchio comico chaplinano che torna ugualmente gradito ai grandi e ai piccoli.

«IL NUOVO SPETTATORE CINEMATOGRAFICO» presenta nel suo nuovo fascicolo (n. 27) una interessante novità editoriale: in questo ad [illegible] s'accompagna un disco che contiene alcuni brani della [illegible] sonora del film «Aleksandr Nevskij» di Ejzenstejn, con musiche di Prokofiev. E' la prima volta che una rivista cinematografica offre una documentazione sonora sul film. L'iniziativa completa l'opera di documentazione critica che la rivista intende perseguire nel campo del cinema.

OGGI E DOMANI ALLA RADIO

Lodoletta, di Mascagni, alle 21 sul Nazionale - Il tempo è chiuso, radiodramma di Ermanno Maccario, alle 20,30 sul Secondo

GIOVEDI' 15 DICEMBRE

PROGRAMMA NAZIONALE (Torino m. 427,8, Torino m.t. II). — Ore 13: 14,15: Giornale - Ritmi di Milano - 15,30: Corso di francese - 15: Per i ragazzi: Il conte dell'Alpe, racconto di Giorgio Mosca; VISI: Il salvatore di Roma - 16,30: Cantalirica - 17: Le [illegible] musicali del 1860 - 17,45: La musica meridionale: Il Trio del Faro - Le signore del Settecento - 18,15: Lavoro italiano nel mondo.

Ore 18,30: Chiesa unica, Francesco Generale - Lineamenti della vicenda architettonica di Andrea Pisa: «Il monumento sul dirizzo» - 19: Il settimanale dell'agricoltura - 19,20: Cinci: Vita del [illegible] ripresa via radio da Lelio Bernardi - 20: Tanghi e valzer celebri - 20,30: Giornale.

Ore 21: «Lodoletta», dramma lirico in tre atti di Giovanni Forzano; musica di Pietro Mascagni, interpreti: Gianna Tavellini, Giuseppe Campora e altri; direttore Alberto Paoletti; maestro del coro Roberto Benaglio; orchestra e coro di Milano - Negli intervalli: Fabio Mauri, Richard Wright: Rembrandt incisore - 23,15: Ore: il Parlamento - Giornale - Musica da ballo - 24: Ultime notizie.

SECONDO PROGRAMMA (Torino m. 267,3, Torino m.t. II, Alessandria 205,8, Parma m. 280,1). — Ore 14: Canzoniamo insieme... - 14,05: Rassegna di piccoli complessi di musica leggera - 14,30: Giornale - Voci di ieri, di oggi, di sempre - Canta Giorgio Consolini - 15: Lello Lombardi presenta: Il film - 15,30: Ritmi - 16: Giornale - 16,30: Musica in miniatura: suona la Hollywood Rose Mahoney Orchestra - 16,45: Il «Magnificat» di Bach - 17,30: Passeggiata italiana attraverso il folklore da Torino-Ancona - 17: Tasti neri, tasti bianchi.

Ore 17,30: Concerto di musica operistica, diretto da Alberto Paoletti, con la partecipazione del mezzosoprano Lucia Danieli e del tenore Antonio Gelin. Orchestra sinfonica di Torino (ripresa dal Programma Nazionale) - 18,30: Giornale - Musica pomeridiana - Musica in bianco e nero - 19,30: Attualità musicali - Una risposta al giorno - 20: Radiosport, 20,05: Zig-zag.

Ore 20,30: «Il tempo è chiuso», radiodramma di Ermanno Maccario; compagnia di prosa di Firenze; regia di Umberto Benedetto - 21,40: Radiosette - 21,50: Musica nella sera - 22,15: Mondadoriana: cosa si quatto mosso in questi tempi - 22,45-23: Ultime notizie - Notizie di fine giornata.

TERZO PROGRAMMA (Torino m. 319,5, Torino m.t. III). — Ore 17: La Scuola per violino e pianoforte nell'opera di Mozart, Beethoven e Schumann - 18: Le rassegne musica - 18,20: Musicisti di G. Jacopo e H. Rampelmeyer - 18: La Matematica nell'arte (1a) - 19,15: La poesia di François Villon (ultima trasmissione) - 19,45: L'ultimatore meccanico - 20: Concerto di capi d'opera musicale di Berlioz, Ravel e Kodaly.

Ore 21: Il Giornale del Terzo - 21,30: Via dell'Europa - 22,30: I lieder e le sinfonie di G. Mahler - 23,30: «Libri ricevuti» - 23,35: Piccola antologia poetica - 23,40: Congedo musicale di Beethoven.

VENERDI' 16 DICEMBRE

PROGRAMMA NAZIONALE. — Ore 8: Giornale - Il La Rete musicale - 9,05: Concerto del mattino - 11: La radio per le scuole - 11,30: Il cavallo di battaglia - 12: Arcobaleno - 12,20: Album musicale - 13: Giornale - 13,20: Le canzoni melodiche - 14: Giornale - Buon ritorno - 15: Programma per i ragazzi - 16,30: Orchestra Herman - 16,45: Universalità Marconi - 17: Giornale - 17,30: Il mondo dell'opera - 18,20: Classe unica - 19,20: La regola da vedere - 20: [illegible] di successo - 20,30: Giornale - 21: Concerto sinfonico - 23,10: [illegible] - Musica da ballo.

SECONDO [illegible]. — Ore 9: Notizie del mattino - 10: Speranza mia - 11: [illegible] - 11,30: Buon viaggio - 11,34: Il mondo della [illegible] - 12,20: Arcobaleno - 12,30: Giornale - Concerto in miniatura - 13: Canzonissima - 13,30: Intervallo musicale - 13,45: Carillon - 14: Trasmissioni regionali - 14,30: Juke Box - 15,30: Intermezzo - 15,45: Ultime notizie per i giovani - 16,30: Dischi per l'estate - Musica da ballo - 17: Giornale - 17,30: Album di canzoni - 18: Una rivista per i giovani - 18,30: Ritmi - 19: Giornale - 19,30: Musica da ballo - 20: Il Cantiere - 20,30: Juke Box - 21: Il gioco dei quattro - 21,30: Intermezzo - 22,45: Ultime notizie - 23: Musica da ballo.

TERZO PROGRAMMA. — Ore 17: La sera di Prometeo - 17,30: Musiche di Busoni, Ravel e Milhaud - 18: Le programmi della [illegible] - 18,30: Musiche di [illegible] - 19,15: Concerto di sera - 21: Il quinto del Terzo - 21,30: Intermezzo - 22,30: Musica da ballo - 23: Congedo.

Curiosità sul Lotto

La caccia ai numeri probabili

Numeri in maggiore ritardo sulla ruota di Bari dopo l'uscita del 10 dicembre 1960:

TORINO: 29 (da 33 estr.); 8 (da 71); 13 (da 69); 58 (da 67); 75 (da 65); 83 (da 64); 22 (da 53); 76 (da 52); 68 (da 45); 57 (da 37).

BARI: 69 (da 81); 37 (da 51); 13 (da 51); 60 (da 45); 94 (da 44); 77 (da 43); 30 (da 40); 72 (da 37); 21 (da 36); 42 (da 26).

CAGLIARI: 53 (da 87); 87 (da 84); 13 (da 51); 78 (da 51); 73 (da 50); 79 (da 49); 71 (da 45); 42 (da 47); 68 (da 41); 51 (da 39).

FIRENZE: 10 (da 58); 60 (da 58); 4 (da 53); 12 (da 53); 58 (da 35); 32 (da 51); 90 (da 46); 49 (da 43); 69 (da 41); 86 (da 38).

GENOVA: 37 (da 114); 66 (da 68); [illegible] (da 63); [illegible] (da 54); 8 (da 53); 34 (da 44); 90 (da 41); 39 (da 37); 53 (da 33); 36 (da 30).

MILANO: 33 (da 90); 56 (da 49); [illegible] (da 49); 61 (da 43); 46 (da 43); 45 (da 43); [illegible] (da 37); 79 (da 37); 13 (da 36); 50 (da 34).

NAPOLI: [illegible] (da 103); 16 (da 60); 44 (da 53); 1 (da 51); 94 (da 51); 59 (da 47); 43 (da 45); 40 (da 43); [illegible] (da 37); 8 (da [illegible].

[illegible]: 2 (da 71); [illegible] (da 68); 5 (da 68); 5 (da 51); 72 (da 49); 14 (da 49); 38 (da 44); 25 (da 38); 4 (da 36); 15 (da 31).

ROMA: 54 (da 80); [illegible] (da 72); 13 (da 56); 59 (da 56); 33 (da 53); 27 (da 51); 28 (da 49); 44 (da 48); 58 (da 42); 41 (da 42).

VENEZIA: [illegible] (da 87); 48 (da 58); 38 (da 51); 18 (da 50); 11 (da 41); [illegible] (da 40); 65 (da 40); 58 (da 39); 70 (da 34); 6 (da [illegible].

Ritardi nel [illegible] basso nelle 10 ruote per i [illegible] verrà[illegible] cadono, fanno testo:

GEMELLI: Torino, 4 sett.; Bari, 0; Cagliari, 5; Firenze, 8; Genova, 18; Milano, 12; Napoli, 30; Palermo, 8; Roma, 3; Venezia, 3.

VARTARELLI: Torino, 7 sett.; Bari, 0; Cagliari, 41; Firenze, 5; Genova, 15; Milano, 15; Napoli, 6; Palermo, 0; Roma, 9; Venezia, 28.

CADENES: Torino, 2 (da 93); Bari, 3 (da 44); Cagliari, 2 (da 34); Firenze, 6 (da 45); Genova, 7 (da 15); Milano, 7 (da 21); Napoli, 1 (da 34); Palermo, 8 (da 43); Roma, 7 (da 30); Venezia, 6 (da 37).

FIGLIMI: Torino, 1 (da 97); Bari, 8 (da 9); Cagliari, 1 (da 33); Firenze, 7 (da 17); Genova, 3 (da 58); Milano, 1 (da 121); Napoli, 3 (da 28); Palermo, 3 (da 20); Roma, 6 (da 23); Venezia, 7 (da 20).

DESTINI: Torino, 76.ma (da 47); Bari, 40.ma (da 20); Cagliari, 70.ma (da 39); Firenze, 70.ma (da 10); [illegible], 85.ma (da 49); Milano, 40.ma (da 33); Napoli, [illegible].ma (da 18); Palermo, [illegible] (da 41); Roma, 50.ma (da 33); Venezia, [illegible] 30).

I maggiori ritardi degli estratti distrettuali si presentano nelle seguenti ruote:

1° estratto: ritardo maggiore alla ruota di Palermo: n. 37 (da 4ª settimana;

2° estratto: ritardo maggiore alla ruota di Venezia: n. 78 da 5ª settimana;

3° estratto: ritardo maggiore alla ruota di Genova: n. 90 da 5ª settimana;

4° estratto: ritardo [illegible] alla ruota di Firenze: n. [illegible] da 5ª settimana;

5° estratto: ritardo maggiore alla ruota di Bari: n. 39 da 4ª settimana.

A Genova è uscito, dopo 534 settimane, il n. 16, 2° estratto.

ENALOTTO

Dati-base per un sistema impostato sui maggiori ritardi e frequenze:

Maggiori [illegible] 1° estratto (con più di [illegible] settimane): Torino, 36 (numb. 3); Cagliari, 77 (2); Genova, 4 (1); Palermo, [illegible] (x); [illegible], 6 (1); Venezia, [illegible] (1). Dal 2° estratto: Napoli, 33 (x); Roma, 44 (x).

Maggiori ritardi dall'estratto semplice (con più di 100 settimane): Genova, [illegible] (x); Napoli, 76 (2).

Abbinando i dati [illegible] ritardi si ha: Torino, 1; Cagliari, 2; Genova, [illegible] 1, x; Napoli, 2; Palermo, x; Roma, 1; Venezia, 1; Napoli 2° estr., x; Roma 2° estr., x.

Altro sistema può prendere come base i ritardi e le frequenze dei simboli 1, x, 2 da quando ha avuto inizio l'Enalotto.

[illegible] usciti [illegible] di [illegible] volte su 123 estrazioni: Genova, 3; Venezia, 3; Napoli 2° estr., 3; Roma 2° estr., 1. Meno frequenti sono: Genova, 1 (30 v.); Napoli 2° estr., 1 (30 v.); Roma 2° estr., 2 (31 v.).

Il [illegible] la [illegible] statistica, ha le prime cifre nelle previsioni per il concorso 58. Dalla seguente colonna [illegible] per il concorso 57, con le [illegible] 4 varianti doppie e 3 triple, appare chiaramente la quali «ruote» si prevede la «Roma»: Bari, 1, x; Cagliari, 1; Firenze, 1, x; Genova, 1; [illegible], 1; Napoli, 1, 2, x; Palermo, 1, x; Roma, 1, 2; Torino, 1, x, 2; Venezia, 1; Napoli 2°, 1; [illegible], x.

g. m.

DOMANI ASTOR DOMANI

MARITI IN PERICOLO

SYLVA KOSCINA
MARIO CAROTENUTO
MEMMO CAROTENUTO
PUPELLA MAGGIO - NIETTA ZOCCHI - DOLORES PALUMBO
FRANCO SPADAZZI - NINO MANFREDI - PIETRO DE VICO
CARLO CROCCOLO - MARIA MINI - CARLA CROCCHI
FRANCA VALERI
MAURO MORASSI

OGGI al NUOVO ROMANO
UNA ECCEZIONALE ANTEPRIMA NATALIZIA

Walt Disney presenta
i 4 Filibustieri
con PLUTO - PIPPO - PAPERINO e TOPOLINO
in TECHNICOLOR
I MISTERI DEGLI ABISSI
MOLTI IMITANO WALT DISNEY... NESSUNO LO EGUAGLIA

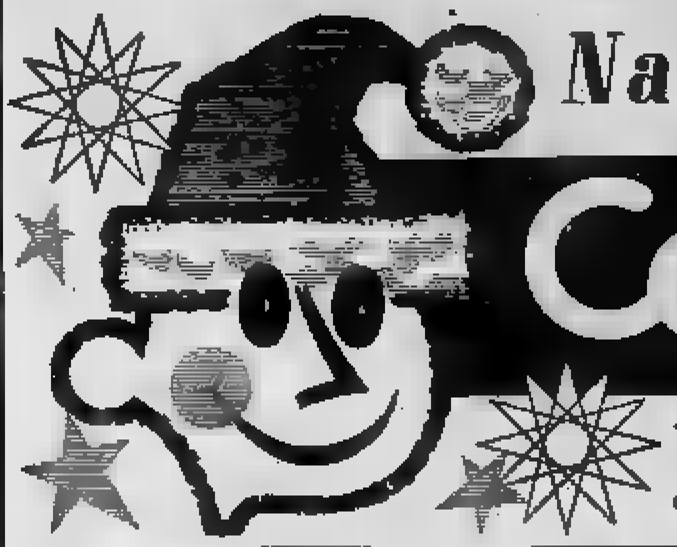

Natale con regali Caudano

CASA FONDATA NEL [redacted]

TORINO - Piazza Carlo Felice 28 - Telef. 47.436 - 519.480 - 553.800

GUIDA REGALI CAUDANO GRATIS A RICHIESTA

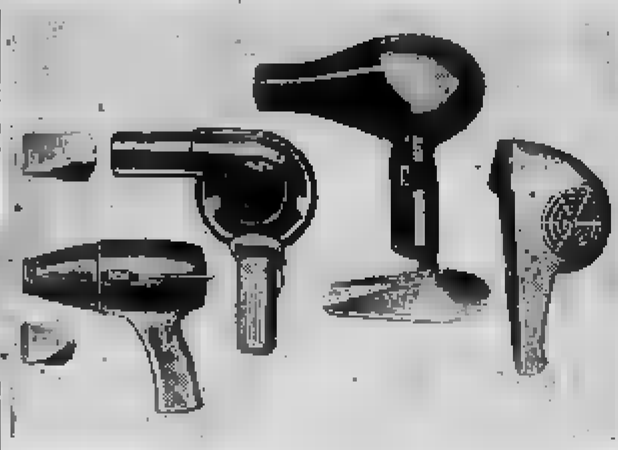

Asciugacapelli elettrici. Utilissimi in ogni casa. Servono per tutti... persino per il cane. Le migliori marche: modelli Moulinex, Caudano, [illegible], AEG, e altri ancora. Da L. [illegible] in più.

Batterie PAN-[illegible] di alluminio purissimo garantito, in confezioni da 10, 12 e 15 pezzi. Sono molto apprezzate dalla moderna massaia perché permettono di cucinare perfettamente con un minimo consumo di combustibile. Pratiche da pulire. Il regalo ideale per le feste di Natale e fine anno.

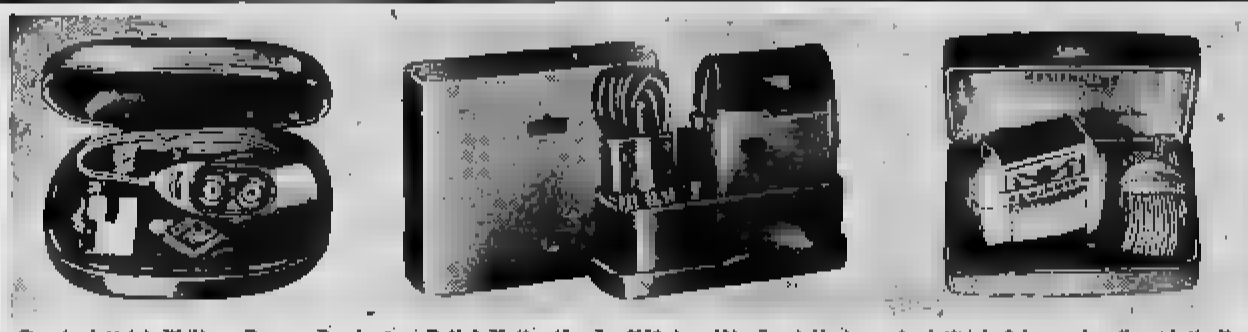

Rasoi elettrici Philips, Braun, Remington Roll-A-Matic (da L. [illegible] in più). I migliori rasoi elettrici del mondo. Corredati di un talloncino per tre revisioni gratis. Servizio assistenza clienti. Ricambi originali. Un rasoio elettrico è il regalo più apprezzato dall'uomo moderno.

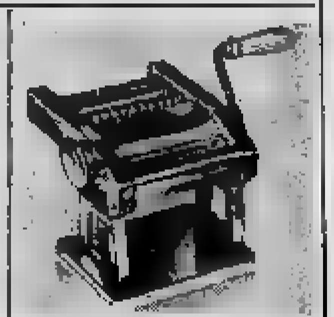

Un dono sempre gradito: macchina «ZENA» per fare la pasta in casa. Costa L. [illegible]. Il classico regalo natalizio.

Regalate, regalatevi VASELLAME INOSSIDABILE LAGOSTINA

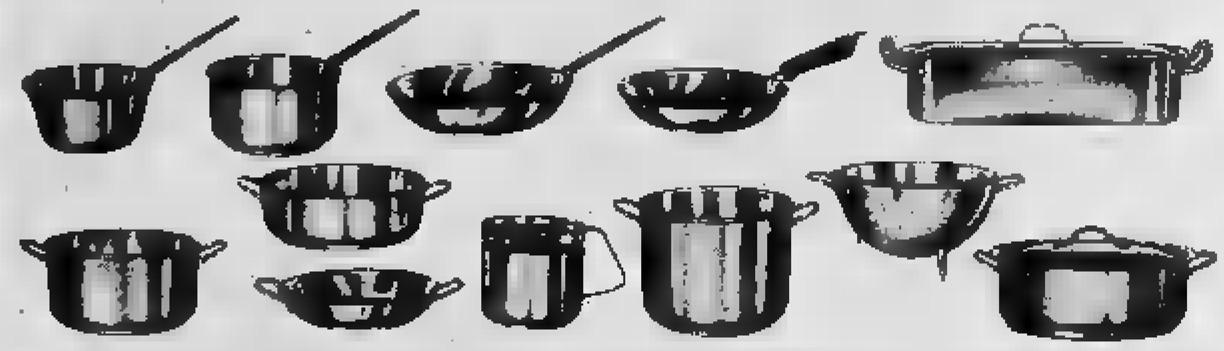

Vasellame di ACCIAIO INOSSIDABILE LAGOSTINA nella nuova serie Thermoplan. Doppio fondo di lega Alba, grazie al quale cuoce ogni cibo rapidamente e in modo perfetto. L'acciaio inossidabile Lagostina si mantiene sempre brillante e non assume odori sgradevoli. Anche la nuova graticola inox Thermoplan per cucinare con pochissimo condimento carne ai ferri, fritti, ecc. è un prodotto Lagostina! - Igiene - Bellezza - Praticità. Ecco i pregi fondamentali del VASELLAME LAGOSTINA!

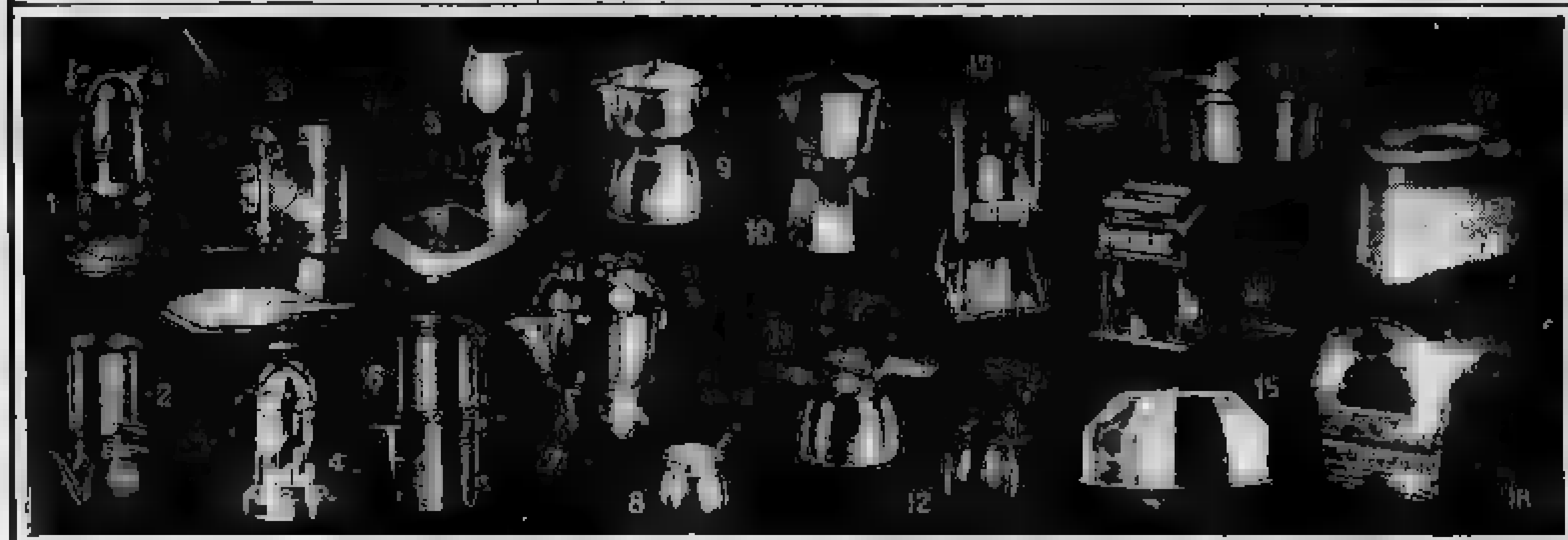

Regali! Regali per tutti. Ecco alcuni fra i più utili ed eleganti oggetti casalinghi, tutti graditi alla massaia: le migliori caffettiere espresso, alle napoletane ed elettriche per preparare il buon caffè fragrante ed aromatico: caffettiere Olida (1), napoletana inox (2), Microcimbali (3), Orient (4), La Pappina (5), napoletana alluminio (6), Mabila (7), Nova Express da 1 tazza (8), Caffexpress (9), Moka (10), Nova Express da 4 a 3 tazze (11 e 13). Da L. [illegible] a L. [illegible]. E per il [illegible] [illegible] natalizio [illegible] Alberta (12), Ravioli Wit (14), e forni a gas ed elettrici Recolix (16), Petroniilla (18), Virtus (19). Ed infine la pratica friggitrice elettrica per famiglia (17): con sole L. [illegible] preparerete in casa vostra, fritti squisiti e genuini.

Lucidatrici delle migliori marche: modelli Lesa, Quem Lux, Rystus e Volta. Da L. 28.000 in più. Garanzia. Alleviate le fatiche della donna di casa regalandole una lucidatrice! E' un dono che si la ricorderà!

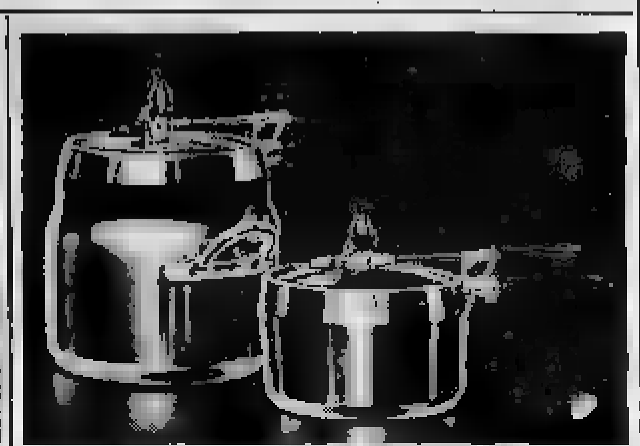

Pentola a pressione «CUIPEN» originali svizzere, con coperchio di acciaio inossidabile. Capacità 3, 4, 6 e 12 litri da L. [illegible] a L. 23.000. CUOCE TUTTO IN POCHI MINUTI. Risparmio di tempo e denaro. Articolo raccomandato.

ANNUNCI ECONOMICI

DOMANDE LAVORO L. 40 per parola

(Continua da pag. 10)

GUARDIA Pubblica Sicurezza in congedo giovane offresi subito sorvegliante, aiuto magazziniere, qualunque altro lavoro decoroso. Scrivere: «Pubblicità Stampa 1163 — Torino». A103597

INFERMIERA offresi subito dama compagnia persona sola o convalescente. Scrivere Maria, fermo posta. Saluzzo (Cuneo) A103550

INFERMIERA 21enne, ottime referenze, occuperebbesi presso studi privati, cliniche, ospedali. Telefonare 233-981.

INFERMIERE professionale occuperebbesi presso cliniche ditte o ammalati notte o giorno. Telefonare 784-068 ore 12 e dopo 20. A102224

INSEGNANTE occuperebbesi mattino o pomeriggio governo bimbi. Telef. 264-610, pomeriggio. A104472

MAGLIAIA propria offresi per lavori dai fabbrica. Scrivere: Peccerini, Lanusei 22. A100930

MECCANICO con patente C pratico consegne città ottime referenze offresi. Telefonare 378-978. A103136

MOTORISTA meccanico 21enne occuperebbesi presso seria officina. Telefonare 696-770. A102180

OFFRESI specialista manutenzione macchinario industriale, presso seria ditta. Scrivere: «Pubblicità Stampa 1187 — Torino». A102780

OFFRESI giovane volonteroso tornitore o aggiustatore seconda categoria. Rossello Salvatore, via Barbaroux 15, Torino.

OPERAIO 30enne I cat., esperienza ventennale presso importante industria torinese, addetto montaggio-finiture quadri elettrici, telecomandi, offresi subito. Telefonare 375-186. A103159

OTTIMO cuoco specializzato pesci, crostacei, selvaggina, esperienza pizzeria, offresi. Telefonare 55-102. A103701

PARRUCCHIERE [redacted] lavorante fisso, offresi. Telefonare 358-842.

PENSIONATO offresi magazzini fabbrica fattorino, libero subito. Scrivere: «Pubblicità Stampa 0303 — Torino».

PENSIONATO 57enne, tessera tranviaria, patente C, disposto 600, offresi fattorino, custode, anche mezza giornata. Scrivere: «Pubblicità Stampa 1170 — Torino».

PENSIONATO offresi autoveicolo pratico lavaggio ingrassaggio lavori vari. Scrivere: «Pubblicità Stampa 2381 — Torino». A102617

PENSIONATO 55enne offresi guardiano notturno garage. Scrivere: «Pubblicità Stampa 1184 — Torino». A102213

PIEMONTESE uomo fiducia magazziniere offresi. Telef. 288-737. A103206

PRATICA cameriera, tuttofare, offresi giornata. Scrivere: «Pubblicità Stampa 4240 — Torino». A102036

PRATICA offresi pulizia scale nuovi palazzi. Scrivere: «Pubblicità Stampa 9206 — Torino». A104083

QUALIFICATO pompista motori Diesel offresi subito presso industria. Telefonare 537-318. A103273

QUARANTAQUATTRENNE solo pratico città cerca facile lavoro [redacted] Telefonare 20-080. A103703

QUARANTENNE offresi magazzini fabbrica servizi vari. Telefon. 798-091 ore pasti.

CAFFETTIERATA signora 38enne, pratica bar offresi o altro lavoro decoroso. Telefonare 793-881. A104482

SALDATORE elettrico ossigeno tagliatore 21enne militesente offresi. Telefonare 391-280. A103718

SIGNORA 45enne vedova offresi guardarobiera presso famiglia. Telef. 739-638.

SIGNORA 35enne pratica bar offresi oppure altro fiducia. Telefonare 795-891, pomeriggio. A103096

SIGNORINA cameriera pratica offresi per pranzi ricevimenti occasionali giorni festivi. Telefonare 743-755 dopo ore 19.

SIGNORINA offresi commessa. Mezza giornata mattino. Telef. 81-970.

SIGNORINA 18enne diplomata occuperebbesi ecc. ore mattino presso privati per assistenza bimbi. Telef. 682.848.

SIGNORINA 21enne occuperebbesi come rodaggio abbigliamento abiti confezionati. Telef. 284-618. A103708

STATALE libero il mattino offresi magazziniere. Telefonare 683-278.

TAGLIATRICE a torino offresi. Telefono 367-721. A103233

TRENTENNE occuperebbesi cameriera domestica presso famiglia nobile. Scrivere: «Pubblicità Stampa 1183 — Torino».

TUTTOFARE offresi giornata per 8-17. Telefonare 882-670 dopo ore 12.

TUTTOFARE 4 o 5 ore mattino o pomeriggio [illegible] offresi anche pulizia uffici mattino presto o serali, con impresa. Scrivere: «Pubblicità Stampa 9303 — Torino». A100061

VENTENNE militesente aggiustatore meccanico offresi. Scrivere: «Pubblicità Stampa 1132 — Torino». A102278

VENTICINQUENNE patente B volonteroso occuperebbesi qualsiasi lavoro scopo miglioramento. Scrivere: «Pubblicità Stampa 1102 — Torino». A102185

VENTICINQUENNE volonteroso, licenza terza avviamento commerciale, patente C, offresi qualsiasi lavoro. Telefonare 45-105. A103224

VENTICINQUENNE volonteroso macchine gruppo elettrogeno offresi anche altro lavoro decoroso. Telefonare 653-405.

VENTISEIENNE con patente B offresi eventualmente macchina propria. Telefonare 233-695. A105183

VENTITREENNE offresi fattorino con referenze. Farina Giuseppina, via Bertola 50. A102349

VENTITREENNE tipografo compositore offresi. Telefonare 777-148. A103347

VENTITREENNE [illegible], bella presenza, conoscenza francese, offresi cameriera ristorante. Telefonare 58-[redacted] A103003

VENTUNENNE bella presenza, patente auto, esente militare, offresi qualsiasi lavoro. Telefonare 272-341. A103378

OFFERTE LAVORO L. 100 per parola

ATTREZZISTI [illegible] fissa, oppure giornata 8-19. Ottilio, via Boucheron 9.

ABILE domestica fissa cercasi. Presentarsi Avvita, via Silvio Pellico 20.

ABILE cucina, media età, fissa, cercasi da piccola famiglia signorile, avente altro personale. Ottimo trattamento. Telefonare 642-454. A100806

ADDETTI macchine da sabbiare lavori medio serie su frese, rettifiche, torni e trapani assume importante stabilimento meccanico. Scrivere: «Pubblicità Stampa 8272 — Torino». A102589

AGGIUSTAGGIO montaggio cercasi specializzati, qualificati per frese qualificate e apprendista pratico, Marsilli, via Giusta 44, telefono 620-648. A104475

AGGIUSTATORE meccanico cercasi. Presentarsi: Officine ing. Para, via Bardonecchia 28. A102620

AGGIUSTATORE meccanico provetto cercasi. Telefonare 731-628. A103215

AGGIUSTATORE I, attrezzista e pensionato, cercasi. Nelprati & C., Cascina Vica. Telefonare 95-492. A103040

AGGIUSTATORI trafileri stampi materie plastiche assume Nostan, via Cuneo 60.

AGGIUSTATORI e fresatori I cercasi. Telefonare 783-475. A102281

ALBERGO ricerca abile cameriera fissa. Telefonare al 23-358. A104044

APPRENDISTI cercano elettromeccanico. Via Talucchi 16, Regina Margherita.

APPRENDISTI aggiustatori tornitori cercasi, licenza avviamento. Rostan, via Cuneo 30. A104039

APPRENDISTI reparto attrezzatura cerca industria elettrotecnica. Manoscrivere indicando età e studi compiuti a: «Pubblicità Stampa 1143 — Torino».

APPRENDISTI tornitori aggiustatori meccanici assumonsi. Consp. telef. 730-867.

ASSUMESI da ditta commercio come aggiunto Dora 15-18enne aiuto magazzino robusto e volonteroso. Tel. 33-748.

ASSUMESI abile commesso possibilmente esperto autoricambi elettrici, referenze dettagliate. Telef. 43-352. A103808

ASSUMESI [redacted] [redacted] [redacted] tuttofare, lavori molto pesanti, presentarsi. Cuprara 188. A102787

ASSUMIAMO giovane fattorino, patente. Telefonare 866-521. A103476

ASSUMIAMO provetto saldatore anche per montaggi serali. Telefonare 708-650.

ASSUMO pensionato per pulizia locale e macchinario. Telef. 278-765. A104023

ASSUMONSI abile cucina e cameriera tuttofare referenziate disposte trasferirsi Biellese, ottimo stipendio. Tel. 681-974.

ASSUMONSI coniugi portinaio e giardiniere per villa Torino. Dettagliare curriculum, età, referenze a: «Pubblicità Stampa 3300 — Torino». A10480

ASSUMONSI macchinista cinquantenni massimo 15anni. Albert, via Aosta 21

AUTISTA per camioncino, lavori vari, assumiamo stabilimento. Telefonare al 244-272. A104030

CERCASI abilissimo commesso o tuttofare e ragazzo apprendista per gestione macelleria equina. Telefonare 253-634.

CERCASI anche mezza giornata pratico riparazione radio, eventualmente TV. Telefonare 894-975. A101985

CERCASI apprendista barista 14-15enne. Presentarsi Bar Municipale, via Milano 1, dopo ore 16. A104810

CERCASI battilastra, montatori falegname pratici riparazione carrozzeria. Corso Regio Parco 139. A103026

CERCASI cameriera per trattoria. Telefonare 630-411. A103111

CERCASI confezione talloria arredamento, libera subito. Telefonare 821-692.

CERCASI apprendista carrozziere primo, secondo impiego. Via Monti 30.

CERCASI apprendista commessa per disegno abbigliamento, mercerie, Porta Palazzo. A102811

CERCASI cameriera albergo tuttofare disposta trasferirsi. Scrivere specificando originale Hotel Genova, piazza Toniolo 9, Pisa. A102918

CERCASI fattorino per leggero lavoro meccanico. Avv. Cesare Battisti 18.

CERCASI fresatore e tracciatore qualificati. Telefonare 390-587. A102944

CERCASI giovane battilastra e saldatore ossigeno. Presentarsi via Calabria 21.

CERCASI fattorino idraulico. Telefonare 82434. A104484

[redacted] lavorante sarto anche esterno. Telefonare 799-862. A103120

CERCASI pensionato per servizio diurno autorimessa. Telef. 880-721. A102894

CERCASI provetto ebanista. Via Balbo n. 56. A104468

CERCASI signorina 15-16enne presenza, aiuto barista. Telefon. mattino 582-314.

CERCASI subito fattorino 14-15enne con bicicletta. Telefonare 519-134.

CERCASI fattorino 15enne possibilmente [illegible]. Scrivere: «Pubblicità Stampa 1185 — Torino». A103921

CERCASI stiratrice. Via Giacosa Coltrimelli 3, telef. 785-174. A103100

CERCASI magliaia macchina n. 8 e rimagliatrice [illegible]. Telefono 361-006.

CERCASI tuttofare due pomeriggi settimanali. Telefonare ore pasti 568-235.

CERCASI tuttofare fissa anche primo servizio, o a giornata, referenziata, libera impegni famigliari. Telef. 812-197.

CERCO praticissima tuttofare referenziata solo mattino. Telefonare 41-534 dopo ore 18. A104487

CERCO ragazza, abile, referenziata, giornata oppure ore 8-12, zona Giardini Reali, massima retribuzione. Telefonare orario ufficio 271-912. A102348

CERCO ragazzi per vendita prodotti dolciari sul piazza. Telefonare 90-077.

CERCO ragazzo 14-15 anni per autorimessa. Telef. 380-836. A104840

CERCO tuttofare fissa famiglia tre persone, referenze. Telefonare 596-804.

COLLEGIO cerca infermiera diplomata interna. Scrivere: «Pubblicità Stampa 9100 — Torino». A103181

COMMESSA elettrodomestici cerco possibilmente pratica impegnata. Telefonare dopo ore 21 al 482-877. A103893

CONIUGI anziani cercano 35-40enne libera, sana, disposta fermarsi, lavori leggeri. Telefonare 788-804.

CONIUGI professionisti cercano tuttofare fissa, ottimo stipendio, permesso uscita serale. Telefonare 789-813. 1289

CONIUGI di Chieri cercano tuttofare fissa. Telefonare al 943-120. A102893

CONIUGI cercano tuttofare mezza età disposta custodire bambino, referenze controllabili. Scrivere: «Pubblicità Stampa 3225 — Torino». A103353

CONIUGI cercano donna fissa anche con pari giornata. Telefonare 680-869.

CONIUGI soli per governo casa cercasi. Stipendio e referenze. Dettagliare età, referenze, posti occupati. Scrivere: «Pubblicità Stampa 3215 — Torino».

CONIUGI soli cercano tuttofare fissa, indipendente, a giornata. Scrivere: «Pubblicità Stampa 9360 — Torino».

CUOCA cameriera cercasi subito per piccola famiglia signorile. Alto mensile. Massima serietà. Scrivere: «Pubblicità Stampa 4326 — Torino». A103880

CUOCA fissa, referenziata, cerca famiglia tre persone. Libera. Via 21. Telefono 696-428. A104008

DITTA cerca apprendista montaggio trasformatori mondiali. Telefonare 793-892.

DITTA cerca bobinatore o bobinatrice per trasformatori mondiali. Telefonare 793-892. A104052

DOMESTICO referenziato 40-45 anni cercasi da coniugi soli. Scrivere: «Pubblicità Stampa 1105 — Torino».

DONNE ragazzi esperti rotative ottima retribuzione cerca stabilimento. Telefonare 694-712. A103344

ELETTRICISTA praticissimo impianti elettrici industriali et manutenzione generale, cerca importante industria elettromeccanica. Massima paga. Manoscrivere curriculum, pretese. Scrivere: «Pubblicità Stampa 6211 — Torino».

ELETTROMECCANICA (via Bellove 22) cerca apprendista 14-15enne, preferibilmente licenza avviamento. A103862

ESPERTO saldatore ossigeno, apprendisti cercansi. Telefonare 390-396. A104468

FABBRI et carpentieri ferro specializzati et apprendisti cercansi. Tel. 781-886

FAMIGLIA signorile sette persone cerca cuoca referenziata disposta aiutare lavori casa. Escluso domenica. Telefon. 655-848

FAMIGLIA 4 persone cerca tuttofare giornata o fissa. Telefonare 582-838.

FATTORINO 14-16enne per commissioni bicicletta cercasi. Telefonare domenica 670-411. A104294

FATTORINO 14-15enne assume Aulor, piazza Castello 9. Orario 8-10, 15-20.

FATTORINO guida Ape, auto servizio città, militesente, desiderante impiegarsi carriera impiegatizia (reparti informazioni) cercasi. Scrivere pretese, referenze a: «Pubblicità Stampa 1117 — Torino».

FERRAIOLI, cercasi squadre cottimisti da impresa costruzioni per lavori urgente vicinanze Torino, indicare lavori eseguiti e referenze. Scrivere: «Pubblicità Stampa 1162 — Torino». A102800

GARAGE complesso industriale metalmeccanico in espansione, zona Settimo, cerca operai addetti macchine operatrici possibilmente residenti zona Settimo et circondario. Buon trattamento retributivo et assistenziale. Indicare età, grado istruzione et preparazione professionale, posti occupati. Scrivere: «Pubblicità Stampa 1188 — Torino». A102285

GROSSISTA tessuti cerca commesso libero subito. Telefonare 519-866, 880-360.

IMPORTANTE stabilimento meccanico cerca abili aggiustatori per lavorazioni meccaniche di precisione. Ottima sistemazione. Scrivere: «Pubblicità Stampa 1141 — Torino». A102284

IMPORTANTE industria metalmeccanica cerca operai da 22 a 35 anni e militesenti desiderosi migliorare preferibilmente, offrendo retribuzioni adeguate et possibilità perfezionamento tecnico pratico a cura azienda. Sufficienti anche solo prime cognizioni professionali. Indicare scuola frequentata, posti occupati et età, mansioni svolte. Scrivere: «Pubblicità Stampa 1138 — Torino».

IMPORTANTE società cerca qualificati pratici impianti industriali. Scrivere: «Pubblicità Stampa 1153 — Torino».

IMPORTANTISSIMA industria metalmeccanica torinese offre occupazione a operai specializzati et qualificati, affilatori, tracciatori, aggiustatori, tornitori, fresatori, rettificatori, trapanisti, alesatori, con particolare competenza et pratica lavoro a condizioni retributive favorevoli. Dettagliare età, posti occupati, referenze, pretese. Scrivere: «Pubblicità Stampa 1140 — Torino». A102280

INDUSTRIA metalmeccanica Orbassano cerca elettricista pratico impianti industriali. Scrivere: «Pubblicità Stampa 9388 — Torino». A102839

INFERMIERA seria diplomata cercasi. Telefonare 40-121 dalle ore 12-15.

LAVORANTE tosatrice confezioni abili assumonsi. Rosselli, corso Matteotti 58, secondo piano. Presentarsi lunedì.

LAVORANTE sarta uomo abilissima assumiamo subito con libretti. Agrestone Cardin, XX Settembre 62. A103140

LAVORAZIONE lamiera cercasi operaio addetto speciali sia rocciatore disegno possibilità carriera. Telef. 792-940.

MACCHINISTE abili confezioni uomo cercansi. Presentarsi Bellono, corso Vittorio Emanuele 53. A104500

LITOGRAFO macchinista esperto richiedesi da avviata litografia. Disposto trasferirsi, contratto minimo due anni, ottimo stipendio. Rivolgersi Società Nebiolo, via Bologna 47, Torino. A101828

MAGLIERISTE praticissime macchine 12 assume stabilimento maglificio Artuasa, ottima retribuzione. Telefonare 46-336.

MAGLIFICIO assume macchiniste su 12 interno et domicilio. IC), Cernaia 34.

MAGLIFICIO cerca abilissime magliariste et apprendista 14enni. Rosa, Garibaldi 28. A103624

MANOVALE pratico cerca militesente elettromeccanica, [illegible] lavori generici. Telefonare 284-227. A105103

MEDIA industria cerca aggiustatore esperto montaggi e revisioni macchine, tornitori, fresatori, alesatori prima categoria. Scrivere: «Pubblicità Stampa 8297 — Torino», oppure telef. 293-747.

OFFICINA assume abile operaio macchinari tappezzeria di cinque aggiustatori. Telefonare 890-316. A104551

OFFICINA meccanica zona Regio Parco cerca aggiustatore stampista. Telefonare 30-326. A103645

OPERATORI torni automatici aggiustatori attrezzisti per macchine automatiche cilindratori cercansi conoscenti eventuali esperienze anche pensionati. Presentarsi Soc. Cetrata, via Trecate 10, Torino. A103126

PANIFICIO, cercasi aiutante e apprendista porta pane. Telefonare 793-494.

PASTAIO provetto lavoro cercasi. Telefonare 774-404. A103248

PERSONA sola cerca ragazza fissa, referenziata, governo casa. Telefonare pomeriggio 292-516. A104903

(Continua a pag. 14)

BABYFONE

il radiotelefono tascabile!

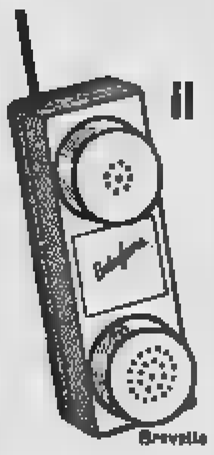

[redacted] novità nel [redacted] dei moderni giocattoli scientifici è il Babyfone, un minuscolo radiotelefono elettronico portatile a transistor, alimentato a pile di grande autonomia. La coppia di radiotelefoni consente un ottimo collegamento radio particolarmente adatto in svariate utilizzazioni e giochi in casa e all'aperto.

In vendita presso i negozi di giocattoli e radio TV

Brevetto e produzione dell'International IRIS Radio Milano - Via G. Modena 21

Venite alla MAICO

Una vostra visita [redacted] vi impegnerà: personalmente constaterete il [redacted] degli Occhiali e micro-protesi contro la

SORDITÀ

[redacted] indubbiamente troverete l'apparecchio [redacted] stico più adatto anche per il vostro [redacted]so.

Visitateci [redacted] *speciali dimostrazioni che saranno tenute* [redacted]

TORINO - FILIALE MAICO

Via Magenta, 20 - Telefono 41-767

nei giorni 16-17-18 dicembre presente il Direttore Medico e Presidente Maico in Italia dr. Enrico Buchwald.

ISTITUTO MAICO [redacted] L'ITALIA

Sede Centrale - MILANO - Piazza Repubblica, 5 - Telefoni [redacted] - 632-872 - 667-069

Luigi Fiori VIA PO 2

BORSE - VALIGIE - GUANTI ARTICOLI PER REGALO

MODELLI esclusivi - Massimo assortimento

PER I VOSTRI REGALI VISITATECI!!!

NON È SOLTANTO PASTA

italpasta

TUTTA [redacted]

SEDE TORINO - C. ANDREA DORIA [illegible]

...è meno di un palmo!

ATLANTIC

IN VENDITA PRESSO

VARA RADIO

VIA [redacted] CARMINE, [redacted] · TELEF 520 707

FRIGORIFERI-RADIO-CUCINE-CONDIZIONATORI-ARREDAMENTI

Servetti & C.

PROFUMERIA · [redacted] [redacted] TOELETTA · VIA SUDI 1

[redacted] SUO ASSORTIMENTO..... I SUOI PREZZI.....

ULTIME NOTIZIE

In Algeria la tensione è tuttora estrema

Rastrellamento nella Casbah e nuova sparatoria a Bona

Singolare circostanza: tanto gli ultras che gli arabi "denunciano„ la brutalità delle repressioni poliziesche - Nel vecchio quartiere arabo di Algeri sono parzialmente penetrate truppe francesi per rimuovere alcune barricate ed operare arresti in un ospedale da campo - Esasperazione tra i colonialisti per lo scioglimento del "Fronte„

Parigi: il gen. De Gaulle ha riunito i ministri

Nostro servizio particolare

ALGERI, giovedì sera.

Una nuova sparatoria a Bona (che ha provocato la morte di tre musulmani), lo scioglimento del «Fronte dell'Algeria francese» che aveva lanciato la campagna per lo sciopero generale, la richiesta fatta da Ferhat Abbas a Krusciov perchè si adoperi per «porre fine al massacro» costituiscono gli ultimi sviluppi di una situazione che perdura gravissima.

A Parigi il presidente De Gaulle, deciso più che mai a salvare il suo piano per la pacificazione dell'Algeria, tiene una riunione di Gabinetto.

Con i morti di Bona il numero delle vittime di cinque giorni di agitazione è salito a quota 126. I feriti sono oltre duemila. Nel settore europeo di Algeri la vita è tornata pressochè normale, si attende però la reazione degli «ultras» del «Fronte», dopo la drastica decisione governativa di scioglimento.

Nella Casbah regna invece grande tensione. Dopo i disordini dell'altra notte, poliziotti e militari hanno fatto ingresso nel quartiere arabo rimuovendo le improvvisate barricate e chiudendo vie e vicoli. Nel corso della giornata più volte si sono verificate dimostrazioni, e gli spari sono intervenuti a un certo punto per disperdere gli assembramenti con il calcio dei fucili.

Dalla Casbah giunge notizia che i musulmani intendono creare nell'interno del quartiere una specie di «ridotta», come quella che Lagaillarde e Ortiz crearono la gennaio alla Città universitaria. Ma sembra improbabile che un simile piano riesca, di fronte allo spiegamento di forze dei francesi.

Il punto nevralgico è stato ieri Bona. Per la seconda giornata consecutiva è stato aperto il fuoco sui dimostranti. Si tenevano i funerali delle vittime musulmane dei precedenti disordini. Per un certo tratto la manifestazione è stata calma. Dopo il seppellimento, però, quattro musulmani — fra i quali una donna — hanno avvicinato da un'auto i cassoni degli inservienti algerini. La polizia ha arrestato i quattro, ha confiscato le bandiere. E ai cassoni e uno scontro che ha scatenato gli animi.

Poco dopo, si sono celebrati i funerali delle vittime europee dei tumulti di martedì. Una folla esasperata ha cercato di penetrare nella Casbah locale. Le forze di guardia hanno sparato, è corso il sangue. Si parla — come detto all'inizio — di quelle tre musulmani uccisi.

Tesis negli ambienti degli «ultras», come in quelli musulmani si denunciano con roventi parole gli interventi della forza pubblica. Gli arabi parlano di brutalità e saccheggi nell'operazione della Casbah di Algeri, e danno varie versioni dell'episodio di tre giovani musulmani costretti a uscire nudi da uno stabilimento di bagni in rue Randon, e poi percossi secondo alcuni, uccisi secondo altri.

Anche la comunità ebraica è in allarme. La autorità israelite hanno protestato per «la sistematica devastazione della grande sinagoga di Algeri», fino ad ora della Casbah, da parte dei musulmani. Il rabbino David Eskenazi ha firmato, con l'arcivescovo cattolico mons. Etienne Duval, il pastore Andre Chatonnay e il Gran Muftì Bekir Meuroni, un appello alla popolazione perchè metta da parte ostilità e rancore e giunga fine alle dimostrazioni.

Ma l'aria è infiammata. Lo scioglimento del «Fronte» decretato dal delegato generale Jean Morin, dopo un colloquio con il ministro per l'Algeria Louis Joxe, e quello di altre due organizzazioni affiliate (l'associazione degli studenti nordici e quella della sezione algerina della federazione nazionale studentesca); l'apertura di numerose sepolture scoperte per attentato alla sicurezza dello Stato e di una istruttoria per omicidio volontario; l'annuncio che 88 dei negozi che chiusero i battenti per lo sciopero saranno sospesi dall'attività per tre settimane, tutto ciò — insomma — non fa che riscaldare ulteriormente l'atmosfera.

Molte voci parlano di una cifra superiore a quella annunciata delle vittime nei disordini e negli scontri. Questo vale specialmente per Bona, dove il numero dei morti sarebbe più elevato di quello comunicato dalle autorità, che è di quattro per l'intero ciclo delle dimostrazioni.

u. p.

Nuova violenta dimostrazioni nell'interno della Casbah: giovani musulmani si agitano minacciosi contro le forze dell'ordine (Telefoto a «Stampa Sera»)

LA GRAVE SITUAZIONE DEL LAOS

Da cinquanta ore si combatte per il possesso di Vientiane

Dopo una notte relativamente calma le truppe dell'anticomunista Nosavang hanno ripreso l'attacco - Gravi danni alla città causati dai bombardamenti - Secondo Radio Hanoi la VII Flotta americana sarebbe comparsa al largo della costa annamita

Nostro servizio particolare

Singapore, giovedì sera.

La battaglia per il possesso di Vientiane, capitale amministrativa del Laos, continua con alterne vicende. Dopo una notte relativamente calma le forze anticomuniste del generale Phoumi Nosavang, che occupano i quartieri periferici, hanno ripreso i loro attacchi per sloggiare i paracadutisti di Kong Le dal centro della capitale e dall'aeroporto. Kong Le non dispone che di cinquecento uomini i quali debbono fronteggiare gli assalti di oltre milleduecento soldati delle forze anticomuniste.

Meglio addestrati e riforniti ancora di recente di armi russe, gli uomini del filocomunista Kong Le resistono tenacemente.

Alla guerra guerreggiata che infuria a Vientiane fa riscontro una «guerra delle onde» fra Pechino, Hanoi e Mosca da una parte, e Bangkok, Saigon e altre capitali del Pasi della Seato, dall'altra. Stamane Radio Hanoi ha diffuso una notizia secondo cui la VII Flotta americana, operante abitualmente nel Mar cinese meridionale, sarebbe comparsa al largo della costa dell'Annam, e pronta per intervenire nel Laos». Sempre secondo questa radio comunista, nel Vietnam meridionale sarebbe stato proclamato lo stato di emergenza e truppe di Ngo Din Diem starebbero muovendo in direzione del confine con il Laos.

Alle ore 10 locali, corrispondenti alle 4 italiane di stamattina, la battaglia in corso da 51 ore continuava indecisa. Il palazzo del Comando militare era in fiamme. *L'Hôtel Constellation*, nella immediate vicinanze, era stato colpito da tre granate, ma fortunatamente fra gli europei che vi abitano non si sono avute vittime. Colpi di mortaio avevano colpito anche il palazzo del Primo ministro, l'edificio della Posta e la sede del Ministero degli Esteri. Il personale dell'ambasciata degli Stati Uniti, una trentina di uomini e donne, rimaneva nella sede della rappresentanza diplomatica che, fino ad ora, non ha subito danni.

Radio Bangkok ha annunciato stamani che la forza nazionali hanno sloggiato le truppe filocomuniste dall'aeroporto, catturando una dozzina di pezzi di artiglieria semicarati poco prima da un *Ilyushin* sovietico. Secondo radio Singapore all'alba di stamane l'aeroporto era battuto dai mortai delle opposte fazioni.

u. a.

Provvedimenti del governo contro ufficiali sospetti

PARIGI, giovedì sera.

Il Consiglio dei Ministri è riunito in questo momento per ascoltare un rapporto del ministro Louis Joxe sulla situazione in Algeria, dopo di che il Presidente della Repubblica deve esprimere il suo parere sui recenti avvenimenti e dire quale «insegnamento» ne ha tratto per il proseguimento della sua politica.

Soltanto domani (e non oggi perchè il governo ha chiesto il rinvio) sarà fatta la dichiarazione del governo alla Camera e al Senato.

L'opinione del generale De Gaulle, sin da ieri, è nota: egli si dice convinto che le manifestazioni dei giorni scorsi sono da imputarsi prima di tutto a una piccola frazione di francesi i quali avrebbero provocato gli arabi, ottenendo la reazione di una assima parte di musulmani. Soltanto gli estremisti delle due comunità, insomma, sarebbero colpevoli, mentre la massa — sempre secondo il generale — sarebbe pronta ad approvare la sua politica che mira all'associazione dei francesi e dei musulmani in un'«Algeria algerina».

Perciò una parte del Consiglio di stamane è dedicata alle sanzioni da adottare contro le organizzazioni colonialiste ed i loro dirigenti.

Alcuni trasferimenti di prefetti sarebbero egualmente decisi, sia in Francia sia in Algeria, e alcuni ufficiali (la cui obbedienza agli ordini del potere non è sicura) verrebbero trasferiti dall'Algeria in Germania.

Il generale De Gaulle sarebbe egualmente convinto che il referendum dell'8 gennaio, col quale chiederà l'approvazione della sua politica, otterrà in Francia metropolitana un largo consenso e che i «sì» supereranno i «no» anche in Algeria, specialmente nelle città dell'interno e nella campagna.

Perciò il referendum dell'8 gennaio sarà mantenuto.

Egli si ritiene sicuro, infine, della fedeltà dell'esercito, nonostante l'atteggiamento dei paracadutisti di Algeri che inviati per reprimere manifestazioni, scambiarono commilitoni con i loro fucili il motto di «Algeria francese» battendoli col calcio sul bordo del loro camion.

l. m.

Wahlen del partito agrario nuovo Presidente elvetico

BERNA, giovedì sera.

Nel corso d'una solenne seduta al palazzo federale di Berna l'Assemblea federale, composta dai rappresentanti della Camera e del Senato, ha proceduto alla nomina del presidente e del vice-presidente della Confederazione per il 1961.

Alla carica di supremo magistrato della Svizzera per il prossimo anno è stato eletto il consigliere federale Traugott Wahlen, del partito agrario. Il neo-eletto è da tre anni capo del ministero dell'economia pubblica.

A vice-presidente è stato eletto il radicale Chaudet, capo del ministero della Difesa.

Aspre bufere annunciano un inverno inclemente

Imperversa il maltempo sull'Italia settentrionale

Piogge in Liguria, Lombardia e Piemonte di violenza quasi temporalesca e talora con grandine - Neve sulle Alpi, sulla fascia prealpina e sull'Appennino: a Cuneo 25 cm. - Interrotta da una frana la ferrovia tra Bra e Alba

Genova, giovedì sera.

Il cielo è coperto e la minaccia di temporali incombente. Quasi agitato il mare e la temperatura in diminuzione.

Savona, giovedì sera.

Un'eccezionale nevicata si è avuta questa notte su tutto l'entroterra savonese; nella zona montana alle spalle di Albisola la neve ha raggiunto in alcuni tratti i cinquanta centimetri di altezza e numerose strade comunali e provinciali sono rimaste bloccate. Sono chiusi, al traffico i passi del Melogno, del Giovetti, del S. Bernardo e di Nava.

Sanremo, giovedì sera.

Da ieri sera imperversa il maltempo: forti raffiche di vento e pioggia hanno provocato una notevole flessione nella temperatura, che ieri sera era sugli 8 gradi e stamane sui due.

Cuneo, giovedì sera.

In tutte le vallate alpine ed in città è caduta fin da ieri abbondante la neve. In città la neve continua a cadere abbastanza fitta e ha superato i 25 centimetri. Al Col di Tenda, transitabile con catene, cm. 60; al colle della Maddalena, chiuso da domenica, oltre un metro.

A Saluzzo 12 centimetri di neve; 25-30 a Mondovì e 40 nelle valli; 30 anche nell'Alta Langa.

Bra, giovedì sera.

Questa mattina alle ore 5,57, l'automotrice 542 Cuneo-Mila-no è stata fermata due chilometri oltre la stazione di Santa Vittoria d'Alba, proprio nel momento in cui dalla collina si staccava una grossa frana che andava a rovesciarsi sui binari su un fronte di trenta metri circa, per un metro di spessore. Circa trecento metri cubi di terriccio ostruiscono ora la ferrovia. Tutti i badilanti disponibili sono stati immediatamente fatti intervenire sul posto per riattivare al più presto il transito: si presume entro una decina di ore.

Aosta, giovedì sera.

Su tutta la regione nevica abbondantemente da alcune ore. Ad Aosta si tratta della prima neve veramente consistente della stagione: la strada sono già coperte da uno strato alto alcuni centimetri.

Alessandria, giovedì sera.

Piogge violentissime si sono abbattute la notte scorsa su tutto il territorio di Alessandria, provocando lo straripamento di alcuni torrenti.

Valenza, giovedì sera.

Un vento gelido ed impetuoso ha soffiato per tutta la notte sul Valenzano. Mista ad acqua è caduta anche grandine.

Vercelli, giovedì sera.

Da ieri sera piove sul Vercellese con forti raffiche di vento.

Novara, giovedì sera.

A Novara e sul Novarese piove da ieri sera.

Milano, giovedì sera.

Il maltempo è ritornato su Milano e provincia. Da stanotte piove, e i meteorologi sono pessimisti.

GIULIO DE BENEDETTI
DIRETTORE RESPONSABILE
REDATTORE DELLA STAMPA

Potrà continuare a esercitare la professione?

La vertenza Galeazzi Lisi oggi davanti alla Cassazione

Si discute sulla validità della radiazione dall'albo decretata dall'Ordine dei medici nei confronti dell'ex-archiatro pontificio, per avere questi compromesso la dignità della classe medica a scopo di lucro articoli e fotografie sull'agonia di Pio XII

Nostro servizio particolare

Roma, giovedì sera.

Può, dopo quello che è accaduto mentre Pio XII era in agonia, il prof. Riccardo Galeazzi Lisi continuare a esercitare la professione sanitaria? Può ritenersi valida la pronuncia dell'Ordine dei medici che, nel dicembre di due anni or sono, radiò dall'albo professionale l'ex-archiatro pontificio «per avere violato il codice deontologico» con il suo comportamento, subito dopo la morte del Papa?

E' oggi che si decide, sostanzialmente, la sorte professionale di questo personaggio che tante polemiche ha suscitato per avere ceduto «a scopo di lucro» — come sostengono gli accusatori — a quotidiani, agenzie e periodici italiani e stranieri, non aventi carattere scientifico, un dettagliato diario, corredato da numerose fotografie, sulla agonia di Pio XII. E a riscuotere il delicato problema dovranno essere i magistrati delle Sezioni unite della Cassazione.

Quali sono i termini della questione? Cinque settimane dopo la morte di Pio XII, il Consiglio dell'Ordine dei Medici comunicò di avere sottoposto a procedimento disciplinare l'archiatro, contestandogli «di avere gravemente compromesso la reputazione e la dignità della classe sanitaria» col consentire la pubblicazione di tutto quanto poteva riferirsi alle ultime ore di vita del Pontefice. A tale scopo fu condotta una attenta istruttoria al termine della quale fu stabilito che il prof. Galeazzi Lisi doveva essere radiato dall'albo professionale.

La commissione centrale per gli esercenti la professione sanitaria non fu, però, dello stesso avviso. Non entrò, è vero, nel merito del problema: ma si limitò a osservare che il provvedimento preso dall'Ordine dei Medici di Roma non era motivato. La commissione, cioè, rilevò che il provvedimento di radiazione non aveva spiegato le ragioni per cui era stato preso e stabilì che dovesse essere annullato.

Il prof. Galeazzi Lisi non si fermò a questo traguardo. Prima ancora che il consiglio dell'Ordine potesse tornare a esaminare il caso e giungere magari alla medesima precedente conclusione sia pure, questa volta, motivandola ampiamente, l'ex-archiatro si rivolse alle Sezioni Unite della Corte Suprema.

E' necessario tenere presente che il prof. Galeazzi Lisi si è sempre difeso sostenendo che le notizie pubblicate riguardavano il decorso della malattia del Pontefice, già nota nei suoi particolari, e che gli appunti da lui forniti ad alcuni giornali si riferivano all'aspetto umano della situazione.

Il problema oggi viene affrontato sotto l'aspetto più squisitamente giuridico. La decisione — questo è il quesito — priva dalla commissione ha estinto il potere di riprendere, nei confronti del prof. Galeazzi Lisi, il giudizio disciplinare? Di fronte alla tesi dell'ex-archiatro pontificio che esclude questa possibilità, si oppone categoricamente il consiglio dell'Ordine dei medici, assistito dai professori Carlo Arturo Jemolo e Antonio Fusaro, spiegando come, in realtà, il prof. Galeazzi Lisi debba essere sottoposto a nuovo procedimento disciplinare.

La decisione, quale è grassi delle Sezioni unite civili della Corte Suprema, sarà resa nota fra un mese circa.

Guido Guidi

Stamane a Camogli

Balzando sul treno in corsa un chimico muore stritolato

Genova, giovedì sera.

Stamane alle 6,35 nella stazione di Camogli il dott. Giorgio Bertolotto di 35 anni, addetto al laboratorio chimico del colorificio Rosso di Genova-Molassana, nel tentativo di salire su un treno in corsa, è caduto, finendo sotto le ruote: ha avuto le gambe orribilmente maciullate ed è deceduto per emorragia all'ospedale genovese di San Martino pochi minuti dopo il ricovero. Giunto in ritardo mentre già si muoveva il treno locale numero 2030 detto il «Camogli-no», in servizio fra Camogli e Genova-Principe, tentava, benchè impacciato da un pacco di libri, di balzare sul quarto vagone. La maniglia dello sportello non cedeva ed il ritardatario ritto sul predellino, mentre il convoglio aumentava la velocità, insisteva nel tentativo, tenendosi aggrappato parzialmente con l'altra mano. Ad un certo momento però una mossa falsa lo comprometteva l'equilibrio facendolo precipitare sulla massicciata con le gambe sotto le ruote del vagone, che gliel'hanno orribilmente straziate.

Alle grida di raccapriccio si sono levate dai treni e dalle banchine della stazione; dato l'allarme, il convoglio si è fermato ed il dott. Bertolotto, in un lago di sangue, veniva soccorso. Respirava ancora, ma le sue condizioni erano disperate ed all'ospedale dove subito lo si trasportava cessava di vivere per enemia un quarto d'ora dopo l'ingresso in sala operatoria.

Sposato da tre anni con Elena De Barbieri, il giovane chimico, nativo di Chiavari, era padre di due creature: Mario, di 2 anni e Matilde di uno: militante nell'Azione Cattolica, presiedeva il Comitato civico di Camogli.

Un funzionario di Savona

S'accascia e muore sull'auto mentre va a trovare la figlia

Savona, giovedì sera.

Questa mattina, alcune persone che si recavano al lavoro notavano, in via Tisconi 22, un uomo accasciato sul volante di una macchina. Avvertita la questura, sul posto si recava immediatamente il dottor Bianchi, comandante la Squadra Mobile, la compagnia di altri funzionari e di un medico legale.

Si poteva così accertare che si trattava del dott. Domenico Mazzei, di 68 anni, qui residente, ex-direttore della Federazione coltivatori diretti savonesi e stato per la carica dal gennaio 1953 al dicembre '55 ed era stato pure presidente della Cassa mutua volontaria e attualmente dirigente della Unione dei produttori di latte di Savona.

Dai primi accertamenti si è potuto stabilire che il dottor Mazzei è stato stroncato da infarto. Egli era sceso di casa per recarsi alla clinica Mirimare, dove si trovava ricoverata la figlia Fides, che qualche giorno prima aveva dato alla luce una bambina. Il dott. Mazzei saliva sulla macchina ma al momento di avviare il motore si accasciava, colpito da improvviso malore, e decedeva quasi subito.

Consegnata alla Olivetti la targa del premio Anìai

Ivrea, giovedì sera.

La targa di bronzo del premio ANIAI conferita alla Olivetti per gli impianti industriali della Nuova Ico e di Pozzuoli, è stata consegnata stamane nel corso di una cerimonia svoltasi negli stabilimenti di Ivrea. Il presidente dell'associazione nazionale ingegneri ed architetti, ing. Pinchera, ha pronunciato un discorso in cui, dopo aver ricordato i motivi che hanno indotto la commissione giudicatrice ad assegnare il premio all'azienda, ha commemorato Adriano Olivetti, che della sua grandezza fu l'artefice.

Ha concluso il suo discorso esprimendo l'ammirazione e la riconoscenza di tutti i soci dell'ANIAI al cavaliere del lavoro dott. Piero «geniale ed operoso continuatore dell'opera di Adriano Olivetti» agli ingegneri ed agli architetti che hanno ideato e realizzato i complessi industriali, ai dirigenti, ai tecnici ed alle maestranze.

Dopo un discorso del dott. Piero, presidente dell'Olivetti, la targa è stata murata all'ingresso dello stabilimento.

Un espediente che dura da mesi

RIESCONO A CORROMPERE UNA INTEGERRIMA SIGNORA

Anche l'incontro internazionale ha procurato agli esperti compilatori del sistema Flexilan l'occasione di realizzare un congruo numero di vincite al Totocalcio. Tutti sanno che la Flexilan (l'industria torinese produttrice dei moderni mobili a molle esposti al n. 17 di via Pietro Micca e eseguiti presso tutti i migliori negozi di arredamento e mobili) in collaborazione con esperti che fanno capo al Bar Stampa prepara settimanalmente un sistema a giocata multipla che possono essere prenotate telefonando al numero 530-702 o ritirate entro la settimana presso il Bar di via Bertola 2.

Domenica scorsa il sistema Flexilan ha totalizzato un 13 e tredici 12.

Siamo propensi a credere che chi prepara le schede, sia riuscito a corrompere la Signora Fortuna.

INFORMAZIONI - INDAGINI
MATRIMONIALI - COMMERCIALI - PRIVATE
VEDE - INFORMA - TACE
RISERVATEZZA
LA NUOVA ITALIA
ROMA - Via Nazionale, 251 - Tel. 460.110 - 460.970

ARA COMMISSIONARIA FIAT
PRONTA CONSEGNA AUTOVEICOLI NUOVI - VASTO ASSORTIMENTO VEICOLI USATI - FACILITAZIONI PAGAMENTO
VIA MONTE DI PIETA' 1 - Telef. 43-418 - CORSO BELGIO 101 - Tel. 690-889

GLI AVVENIMENTI IN ETIOPIA VALUTATI DAI DIPLOMATICI

E' esploso tra il Negus e il figlio un dissidio di lontane origini

Londra, giovedì sera.

Negli ambienti diplomatici di Londra si sta cercando di giungere ad una valutazione del colpo di Stato avvenuto ieri in Etiopia. Dalle frammentarie notizie giunte sinora da Addis Abeba, risulterebbe che autori sono stati alcuni esponenti dell'esercito i quali, complottando da tempo, hanno ovviamente deciso di agire durante l'assenza dell'imperatore Hailè Selassiè che si trova attualmente in visita nel Brasile.

Resta molto incerta e dubbia la parte avuta nella ribellione dal principe ereditario Asfa Wossen, primogenito di Selassiè. Egli avrebbe parlato ieri sera alla radio annunciando la fine di un regime assai più adatto ai tempi, ma non si esclude che egli possa trovarsi prigioniero dei militari e quindi sia stato costretto a schierarsi dalla loro parte.

Un funzionario al seguito dell'imperatore ha dichiarato ieri sera a San Paolo del Brasile che «è impossibile che il principe ereditario sia stato coinvolto in una iniziativa nel colpo di Stato».

Tuttavia fonti responsabili hanno fatto rilevare che non c'è stata mai troppa simpatia fra Selassiè e il suo primogenito.

Basso di statura, grassoccio e con il labbro superiore sormontato da un sottile palo di baffi, Asfa Wossen è stato sempre il favorito della madre, imperatrice Woizero Menen. Il principe, che ha quarantaquattro anni, è stato educato in Inghilterra e nel suo modo di pensare e di comportarsi è più occidentale che africano. Selassiè per contro era profondamente affezionato al figlio minore, il duca di Harar. Non essendo in Etiopia la monarchia ereditaria per successione diretta, egli avrebbe voluto designarlo quale erede al trono, ma un'atroce disgrazia gl'impedì di portare in esecuzione il progetto: il giovane morì anni fa in un incidente automobilistico.

Le scorse primavera Wossen fece un viaggio negli Stati Uniti visitando fra l'altro la Accademia militare di West Point, New York, le Nazioni Unite e Washington, dove fu ricevuto dal presidente Eisenhower. Nelle interviste avute con i giornalisti e negli incontri con i funzionari governativi si rivelò di sentimenti nettamente anticomunisti.

Tuttavia dalle persone che lo conoscono intimamente il principe è stato definito, dal punto di vista politico, un «giovane turco» e si dice che sia deciso a fare il mio appoggio o con quello delle forze armate, della polizia, della gioventù colta e dell'intero popolo».

Dopo aver detto che il nuovo governo «porrà fine a tremila anni di ingiustizie», il principe ha aggiunto: «Lo spirito delle nostre leggi non è stato rispettato, il che ha permesso a una classe di privilegiati di accrescere la proprie ricchezze. Il popolo etiopico ha atteso con pazienza di essere liberato dall'oppressione, dalla povertà e dall'ignoranza. Oggi però ne è stanco della pazienza.

«La conquista realizzata dai nuovi Stati indipendenti africani più hanno fatto capire che mentre quei paesi stanno progredendo, l'Etiopia continua a segnare il passo».

Come si giudicano gli avvenimenti a Parigi

Parigi, giovedì sera.

Secondo alcune indiscrezioni pervenute a Parigi, il gruppo di ufficiali dell'esercito etiopico che hanno assunto ieri il potere ad Addis Abeba sarebbero di tendenza pronasseriana. Essi avrebbero fatto pressione sul principe ereditario affinchè assumesse la successione del padre, l'imperatore Hailè Selassiè.

Secondo le stesse indiscrezioni, i «Giovani turchi» sarebbero padroni assoluti della capitale. La nota che essi hanno fatto consegnare in serata ai diplomatici accreditati alla corte etiopica sembra indicare che il nuovo regime pensa già ai suoi rapporti con le potenze straniere ed ha superato la fase della lotta per la conquista del potere.

Vietati in Abissinia tutti i viaggi aerei

IL CAIRO, giovedì sera.

Il governo rivoluzionario etiopico ha vietato nella prima ora di stamani tutti i viaggi aerei da e per l'Etiopia, evidentemente nella speranza di bloccare un possibile tentativo da parte dell'imperatore deposto, Hailè Selassiè, di riconquistare il trono.

Il comunicato è stato letto alla radio due ore dopo che Hailè Selassiè, che era in visita in Brasile, è partito in aereo per rientrare in patria.

MANDRIN

Presi in trappola

XL — *Dopo cinque campagne fortunate, condotte in Francia, Mandrin, il capo dei contrabbandieri, inizia la sesta che non si presenta certo facile. Infatti, tallonato da tutte le parti, dopo aver conquistato e taglieggiato la città di Beaune e di Autun, Mandrin è obbligato a difendersi. Il 20 dicembre 1754, a Guaunand, dai soldati di Flocher ai quali infligge grosse perdite. Ma egli stesso è ferito da due pallottole, benché sia riuscito a fuggire col grosso della sua banda. Inseguito com'è da tutte le parti, Mandrin, non avendo armati che di raggiungere la frontiera. Il 26 dicembre, alle 5 del mattino, egli giunge al villaggio di Sauvetat-en-Velay. Appena arrivati, i Mandrini bussano a una scuderia e con sorpresa odono una voce che grida: «Chi è là?» e vedono sorgere dall'ombra un dragone. Una dei contrabbandieri spara un colpo di pistola.*

La sentinella risponde al fuoco e un contrabbandiere, uno degli esponenti della banda, cade da cavallo gravemente ferito a una coscia. Senza esperire, i Mandrini sono venuti a gettarsi nelle fauci del lupo, che, per la verità, è il capitano Diturbide-Larre, che partito da Puy insieme a 150 dragoni di La Morlière, avendo saputo che i Mandrini si disfavano in Sauvetat, aveva preso una scorciatoia giungendo due ore prima nel

villaggio che aveva occupato. Al fragore dello pistolettate, i cavalieri di La Morlière si buttano sulle loro orme. E nella notte i contrabbandieri sorpresi e i soldati del re spaventati sparano all'impazzata, senza sapere che cosa si facciano. Soltanto Mandrin non consuma la sua polvere alla cieca. Attraverso una finestra ha scorto il maresciallo d'alloggio Domenico Pinaty che, nella casa del contadino Beluf, si sta attardando ad una tavola

sulla quale si sta consumando una candela. Protetto dall'oscurità, Mandrin dall'esterno, aggiusta il suo tiro sul sottufficiale e l'uccide freddamente. Ma contro i 150 cavalieri di La Morlière che riempiono il piccolo villaggio di Sauvetat, i contrabbandieri, che sono appena 42, non hanno nessuna possibilità di averla vinta. Perciò, molto saggiamente, Mandrin dà l'ordine di battere in ritirata e in ordine sparso, tanto più che uno dei

suoi uomini è ferito gravemente. Col favore della notte, e lasciando due cavalli nelle mani dei nemici, Mandrin riesce ad uscire da Sauvetat e a nascondersi nella spessa foresta dei dintorni. Ma il ferito grave che essi conducono, Luigi Lavasseur, detto il «Normanno», soffre troppo. E perciò viene sistemato in una bicocca isolata, affidato alle cure dei contadini che l'aiutano e che promettono di aver cura di lui. Al mattino il capi-

tano Diturbide-Larre riconduce a Puy il suo distaccamento sposato. Ma, venuto a sapere che nei dintorni di Sauvetat sono rimasti dei contrabbandieri feriti nella furibonda battaglia del 26 dicembre, decide di andarli a cercare con 30 cavalieri dei gendarmi e due suoi marescialli d'alloggio. Sapendo che la popolazione simpatizza per i contrabbandieri, il capitano traveste i due marescialli d'alloggio da contrabbandieri: grandi cappelli di feltro nero, grandi rotoli di tabacco davanti e dietro la sella.

SEGUE: L'astuzia del «Normanno»

ANNUNCI ECONOMICI

OFFERTE LAVORO L. 100 per parola

(Continua da pag. 13)

PERSONALE maschile femminile per propaganda vendita carcasi. Tel. 882-310 mattinata. A102850
PETTINATRICE cerca aiutante capace manicure. Tel. 883-893. A102904
PETTINATRICE o parrucchiera signora o manicure fisse carcasi subito. Telefonare 397-664, ore 13-14 e 19-21.
PICCOLA famiglia cerca tuttofare fissa o giornata 7.30-19. Telefonare 765-918.
PICCOLA famiglia cerca ragazza tuttofare. Telefonare 890-817. A102782
PICCOLA famiglia cerca subito tuttofare fissa, ottimo trattamento. Telefonare 788-372. A104061
PROPAGANDISTA generi alimentari largo consumo carcasi. Telefonare 890-880, 890-095, ore ufficio. A104370
RIPOLI, Cascina Vica, cercasi fratelli (anche 1), il cerca offerta meccanico. Telefonare 55-756. A104487
SALUMERIA centrale accetterebbe commesso carcasi. Scrivere: «Pubblicità Stampa 1068 — Torino». A102295
SCRITTORE insegna si approfondisca corso Ballario, piazza Carlina 17, tel 46-853.
STABILIMENTO meccanico di precisione cerca abili rettificatori. Ottimo stipendio. Scrivere: «Pubblicità Stampa 1741 — Torino». A102365
STAMPISTI lavorazione lamiera prima e seconda categoria veramente provetti cerca industria elettromeccanica. Scrivere: «Pubblicità Stampa 1145 — Torino». A102300
TAPPEZZIERI in stoffa cerca Frateili Bergallo, corso Giulio Cesare 179.
TINTOSTIRERIA cerca abile stiratrice lavoro continuato tutto l'anno. Telefonare 86-481. A100746
TORNITORE attrezzista disposto ore libere (anche pensionato) carcasi. Telefonare 80-537. A103216
TORNITORE abile carcasi. Presentarsi Officine Ing. Pera, via Randaccio 39.
TORNITORI 1 a 2 categoria cerca, industria meccanica. Scrivere: «Pubblicità Stampa 9174 — Torino». A103189
TRASPORTATORE radiatore giovane automunito Italiani, via Cuneo 30. A104062
TUTTOFARE fisso o giornata referenziato cerca famiglia signorile. Tel. 851-068.
TUTTOFARE fisso, referenziato, famiglia tre persone, massimo (puntualità, anche primo serviziu). Telefono 45-981.
TUTTOFARE fisso referenziato cercasi piccola famiglia. Rivolgersi pomeriggio. Telefonare 741-690. A103121
TUTTOFARE, referenze controllabili, carcasi per casa signorile. Telefon. 53-310.
TUTTOFARE referenziato capace riservatezza cerca professionista solo. Tel. 890-488.
UDINO o dintorni istruttore carcasi zoologia animali. Telefonare 880-057.
VERNICIATORE provetto carcasi. Telefonare 733-604, via Calabria 32.
VERNICIATORI provetti assume Commissionaria Fisc. Pugliese, Rivarolo Canavese. Telef. (0124) 23-68.
VERNICIATORI stoppino carcasi, Presentarsi Crocetti, via Maria Ausiliatrice 46.

PIAZZISTI, SAFFR. L. 100 per parola

ABBIGLIAMENTI rappresentanti primari reparto maglieria, novità. Brillantine, detersivi. Pagati immediati. Unica, Livorno, Verdi 126. A102272
AMICI introdotti rivenditori carcasi per lancio nuovo dado brodo. Offresi guadagno mensile più perveglienti. Richiedere: introduzione, patente, referenze. Scrivere: «Pubblicità Stampa 9208 — Torino». A104088
APPENNATA distilleria importante nazionale cerca rappresentanti Asti, Vercelli, Alessandria. Referenziare. Scrivere: «Pubblicità Stampa 6236 — Torino». A104089
ASSORTITORE insegna si approfondisca corso Ballario, piazza Carlina 17, tel 46-853.
STABILIMENTO meccanico di precisione cerca abili rettificatori. Ottimo stipendio. Scrivere: «Pubblicità Stampa 1741 — Torino». A102365
STAMPISTI lavorazione lamiera prima e seconda categoria veramente provetti cerca industria elettromeccanica. Scrivere: «Pubblicità Stampa 1145 — Torino». A102300
TAPPEZZIERI in stoffa cerca Frateili Bergallo, corso Giulio Cesare 179.
TINTOSTIRERIA cerca abile stiratrice lavoro continuato tutto l'anno. Telefonare 86-481. A100746
TORNITORE attrezzista disposto ore libere (anche pensionato) carcasi. Telefonare 80-537. A103216
TORNITORE abile carcasi. Presentarsi Officine Ing. Pera, via Randaccio 39.
TORNITORI 1 a 2 categoria cerca, industria meccanica. Scrivere: «Pubblicità Stampa 9174 — Torino». A103189
TRASPORTATORE radiatore giovane automunito Italiani, via Cuneo 30. A104062
TUTTOFARE fisso o giornata referenziato cerca famiglia signorile. Tel. 851-068.
TUTTOFARE fisso, referenziato, famiglia tre persone, massimo (puntualità, anche primo serviziu). Telefono 45-981.
TUTTOFARE fisso referenziato cercasi piccola famiglia. Rivolgersi pomeriggio. Telefonare 741-690. A103121
TUTTOFARE, referenze controllabili, carcasi per casa signorile. Telefon. 53-310.
TUTTOFARE referenziato capace riservatezza cerca professionista solo. Tel. 890-488.
UDINO o dintorni istruttore carcasi zoologia animali. Telefonare 880-057.
VERNICIATORE provetto carcasi. Telefonare 733-604, via Calabria 32.
VERNICIATORI provetti assume Commissionaria Fisc. Pugliese, Rivarolo Canavese. Telef. (0124) 23-68.
VERNICIATORI stoppino carcasi, Presentarsi Crocetti, via Maria Ausiliatrice 46.

PIAZZISTI, SAFFR. L. 100 per parola

ABBIGLIAMENTI rappresentanti primari reparto maglieria, novità. Brillantine, detersivi. Pagati immediati. Unica, Livorno, Verdi 126. A102272
AMICI introdotti rivenditori carcasi per lancio nuovo dado brodo. Offresi guadagno mensile più perveglienti. Richiedere: introduzione, patente, referenze. Scrivere: «Pubblicità Stampa 9208 — Torino». A104088
APPENNATA distilleria importante nazionale cerca rappresentanti Asti, Vercelli, Alessandria. Referenziare. Scrivere: «Pubblicità Stampa 6236 — Torino». A104089
AGENTE introduttori tipografie, ecc. pista qualità cerca per vendita macchinari ed accessori primarie fabbriche lederose zona Piemonte escluso Torino. Casella 357 A, SIP, Milano. 29837
AZIENDA cartaria cerca pianisti introdotti Torino, provvigione, massimo spese. Telefonare 435-829. A103123
AZIENDA commercio cavi e materiali elettrici cerca produttore massimo 30 anni introdotto millenaria patente auto disposto risiedere luogi provincia. Scrivere: Publikmon, Casella 196, Varallo.
BIELLA, organizzazione vendite tessuti direttamente ai consumatori assume rappresentanti. Publikman 140/m15, Biella.
BOTTONIFICIO cerca rappresentanti introdotti Piemonte-Liguria-Toscana, ottima provvigione. Scrivere Publikmon casella 456 Parma. 29839
CERCASI piazzisti muniti patente vendita nuovo serio prodotto assicurativo. Acceranni ottimo guadagno. Scrivere: «Pubblicità Stampa 4215 — Torino».
CERCASI da importante industria lubrificanti ed accessori auto per esclusiva vendita suoi prodotti verditori ed ufficio fiscale e provvigione, ottimi medi-tecnici, auto propria, età 30-40 anni, possibilmente introdotti, per zone garages, officine riparazioni auto-moto-cicli, negozi autoricambi, carrozzerie ecc., per la città di Torino Casella 351 A, SIP Milano.
CERCASI produttori, anche alla mostra, forte percentuale. Scrivere: «Pubblicità Stampa 9225 — Torino». A103331
CERCASI rappresentante introdotto grossisti dettaglianti salumerai spaghi gommati. Scrivere: «Pubblicità Stampa 284 — Torino». 29826
CERCASI rappresentante già introdotto articoli biancheria disabbi. Tel. 292-105.
CERCASI rappresentanti, possibilmente introdotti bar drogherie. Guadagno immediato. Telefonare 882-026. A104082
CHIUNQUE abbia affari seguo privati stabili industrie esercizi commerciali Piemonte possiamo a residenti comuni Piemonte guadagni segnalando indirizzi articoli collaudati. Scrivere: «Pubblicità Stampa 8313 — Torino». A104489
DISPONENDO elementi dinamici, attivi, magazzinieri, autonomi amministrativamente serie rappresentanze. Scrivere: Agenzeri, Masseria 7, Torino. 1300
DISPONENDO inoltre zona centrale Torino, ceco importante industria dispone concedere esclusività qualsiasi articolo vasta commerciabilità, anche nuova produzione. Americoli, Foro. A102869
DITTA lana per lucha Francisco, corso Vittorio 68, Torino, cerca rappresentanza disposta viaggiare Piemonte, Lombardia Il grado pratico guida, pratico articoli, età 25 anni. Non telefonare, scrivere referenze, massima serietà, ricoun commerciale completamente residente Torino. Senza detti requisiti inutile scrivere.
ELEMENTO serio, attivo, autonomo proprio, referenze bancarie offresi a serio Casa; visitare stazioni autoservizi, vendita autoricambi. Scrivere: «Pubblicità Stampa 8194 — Torino».
FOTOGRAFOTTICA, ad esperto introduttore elemento qualificato, quale rappresentante viaggiatore, data importante società affidatrice zona alta Italia, assicurasi massima riservatezza. Scrivere dettagliando a: Casella 353 A, SIP, Milano.
GIOVANE, patente, auto propria, introdotto decoratori lampadari Torino, Piemonte offresi. Scrivere: «Pubblicità Stampa 4245 — Torino». A102886
GIOVANE patente e auto propria offresi rappresentanza. Telefon. 660-067.
GROSSISTA obbligherebbe assumere agenti Piemonte, Liguria, Toscana. Scrivere: «Pubblicità Stampa 8231 — Torino».
IMPORTANTE lanificio primario, cerca rappresentante media età, serio, ben introdotto confezionisti grossisti, inviare referenze. Scrivere: «Pubblicità Stampa 4316 — Torino». A103876
IMPORTANTE marmoristico raffinerie cerca per Torino e provincia rappresentante con deposito veramente introdotto laboratori dolciari, bomi, industrie. Ottimo guadagno. Esigonsi referenze, garanzia. Casella 1483 B, Gip, Genova.
INGROSSO tessuti cerca rappresentante introdotto ramo possibilmente auto propria per zona Piemonte e Liguria. Scrivere: «Pubblicità Stampa 8307 — Torino». A104329
INTRODOTTO, auto propria, rappresentanti case vini liquori estari nazionali. Scrivere: «Pubblicità Stampa 1164 — Torino». A103339
IMPORTANTE compagnia cercherebbe nazionale cerca rappresentanti provincie Lombardia Piemonte giovani pemi industriali, autonomia proprio conoscenza settore elettromeccanico, digna, provvigione. Casella Pubblimon 173 D, Bologna.
INGRESSO - meglierie, calze, confezioni cerca viaggiatore, possibilmente con automezzo, meglio se pratico articolo, cliente referenze, per zona vasta clientela. Scrivere: «Pubblicità Stampa 1172 — Torino». A103638
MAGLIFICIO esterna ottima zona attivo piazzista documentata introduzione dettaglianti ambulanti grossisti, Referenziare. Scrivere: «Pubblicità Stampa 1380 — Torino». A103900
NORGE, lattoria di zoni per gelato, cerca concessionari esclusivi per Torino e Piemonte. Norge, via Sebastiano Veniero 50, Roma. 29767
NOTA azienda commerciale siderurgica cerca produttori introdotti Piemonte e Lombardia per vendita materiali siderurgici di stock, seconda mano scelta provenienza estera e nazionale. Con referenze dettagliate zona migliore introduzione. Assicurasi massima riservatezza. Scrivere: «Pubblicità Stampa 8274 — Torino». A102503
NOTA industria attrezzature per ufficio cerca per sua Filiale di Roma produttore, giovane, bella presenza, capace, possibilità interessante carriera. Stipendio, provvigione, rimborso spese. Scrivere inviando curriculum class a: «Pubblicità Stampa 358 — Torino a, 23356
NOTA società cerca rappresentante referenziato zona Torino vendita autoricambio elettrici possibilmente introdotto nel ramo. Telef. 43-962. A103603
OFFRO massimo stipendio più provvigioni ad abili introdotti vendittori dolci. Massimissimo introduzione, patente, referenze. Scrivere: «Pubblicità Stampa 9207 — Torino». A104084
PANE pasta in confezioni e scheda, prima qualità, disponga forti quantitativi. Telefonare 794-770. A103132
SERIA ditta olio oliva cerca introdotti allaccianti rivenditori. Scrivere: «Pubblicità Stampa 8246 — Torino».
RAPPRESENTANTE veramente introduttore per lunga relazione affari cartoleria rivenditori articoli cancelleria carcasi vendita carta carbone quanti dattilografiche. Massima serietà. Scrivere casella 316 A, S.I.P., Milano. 29909
TECNICO introdotto assumerebbe rappresentanza materiale fotoelettromeccanico, istituti, confezioni femminili e accessori per Torino ed eventualmente Piemonte. Massima serietà. Settagliare offerta. Scrivere: «Pubblicità Stampa 1183 — Torino». A103591
VENDITORE 28enne introdotto negozi elettrodomestici abbigliamento gradirebbe cambiare. Scrivere: «Pubblicità Stampa 9227 — Torino». A103397
VIAGGIATORE giovane, dinamico, persuasivo, parlantino, militarente, automunito, referenziato, offresi serio ditta quale viaggiatore, stipendio. Telefon. 690-952.

ANNUNCI MATRIMON. L. 100 per parola

BIONDINA benestante, bella, sposerebbe serio «Bellunese, assume casa. Casella 333/A, SIP, Milano.

SOGGIORNI L. 100 per parola

MANCIA chi ritrova cuker fantasma marrone smarrito presi Dora, giorno sul. Telefonare 624-886. A103779
ABBIAMO mill detectives per accurate investigazioni, sorvegianzi preassicurativi. Indagini ovunque «Kuova Italia» p.zio Quinto 20, Telef. 683-110, 683-879.
INFORMITALIA, Don Minzoni 14, telefono 511-034, indagini. Accertamenti. Sorveglianza. Esito assicurato. 30438
A.P.I.C., Francesco d'Assisi 1, telefono 832-963, controlla comportamento veicoli dagli evitandoci possibili grandi sciagure. 27076
ARBIATE primarie istituto investigazioni informazioni private premaritoriali, accertamenti. Patenati, tel. 86-109, Arcisate Albertina 3 angolo via Fo.
ACCERTAMENTI, indagini, sorveglianze, informazioni ovunque «Italpol», Madama Cristina 111, tel. 687-574. 818

SOGGIORNI L. 100 per parola

MANCIA cb ritrova cuker fantasma marrone smarrito presi Dora, giorno sul. Telefonare 624-886. A103779
ABBIAMO mill detectives per accurate investigazioni, sorveglianzi preassicurativi. Indagini ovunque «Kuova Italia» p.zio Quinto 20, Telef. 683-110, 683-879.
INFORMITALIA, Don Minzoni 14, telefono 511-034, indagini. Accertamenti. Sorveglianza. Esito assicurato. 30438
A.P.I.C., Francesco d'Assisi 1, telefono 832-963, controlla comportamento veicoli dagli evitandoci possibili grandi sciagure. 27076
ARBIATE primarie istituto investigazioni informazioni private premaritoriali, accertamenti. Patenati, tel. 86-109, Arcisate Albertina 3 angolo via Fo.
ACCERTAMENTI, indagini, sorveglianze, informazioni ovunque «Italpol», Madama Cristina 111, tel. 687-574. 818

INSEGNAMENTI L. 100 per parola

ABBIAMO privata 900 matricola, familiare 6 mesi, 103, '56, nuova 500 sterilizzata s. vettura, Ariete 3 marce, 600 smallmotore a disegnare, permutazione, rateazioni 18 mesi. Autoscuole, Venaglio 5.
ACQUISTIAMO contanti autovetture economiche, vendiamo facilitando. Telefonare 81-882. 1096
ACQUISTO contanti da persona filarchina. Telefonare 872-193. A102318
ACQUISTO contanti da persona diligente, serini 488 chiara, bellissima, unica proprietaria. Telefonare 837-850. A104334
AFIA finanzia esclusivamente automezzi, immobili, concedendo prestiti, ammortamenti. Lunga rateazione, Pagamento immediato. Piazza Milano 18, telef. 40-833.
ALFA Romeo Commissionaria corso Principe Oddone 1, Torino, telefono 824-285, rossa, perfetta, valetta Giulietta T.I. a serie. A.R. 2000, Disciplina Automobilistica Romeo, vasto assortimento usato.
ALFA Romeo Commissionaria Cotino, vetture vetoli industriali, via Fabro 10, corso Giulio Cesare 212. 896
ALL'AUTO per tutti Fiat dava Commissionaria, Via Sizza 30, telefoni 852-682, 852-851: Modesi mercato comune automezzi nuovi e usati. Esportazione permanente, il più vasto assortimento per il Piemonte autorizzato ritiro Colorinis, coupé, familiari, cabriolets, Belvedere, 500, 600, 1100, 1200 1400, 1900 normali e Gran Luxe. Appia, Aurelia Gran Turismo, Giulietta, sprint. Autocarroli industriali 1100 T q.li, 10 q.li. Pinguini 1100, 615. Rota trasporto bestiame. Leasing ribaltabili e normali, alimgati e furgoni. Cambi rateazioni sino a 36 mesi. Salmoi organizzazione commerciale. Via Nizza 30. 1210
ALL'AUTOAGENZIA Lagrange 13 vetture 2100 semilusso, 1300 Fiat spider Pininf. Appia 111, II serie, TV 103, 600, Rateazioni. Telefonare 525-652. 1179
ALL'AUTOSALONE Montecuccoli, Porsche 6 inclusa 651-601: 1600 coupé Osca, Appia II e III, familiare nuova, Volkswagen spaziosa, Giulietta Sprint, 103, 600 semilusso, 1400 d diesel. 103 1958-1957-55. 1171
ALL'AUTOSALONE «Torpino», Roma 277 bis, telef. 42-535: autovetture nuove Lancia, Alfa Romeo, Fiat. Occasioni Aurelia B 21, B 20, Appia III, Giulietta Berlina, T.I., sprint, spider, 1500 spider nuovo, 500 giardiniera, 103 diesel. Camni, rateazioni. 618
AMMORTIZZATORI, freni, organi sterzo, semiassi Lancia, assistenza, ripara rapidamente. Verifica gratuita. Kolleda sbandamenti pericolosissimi. Prezzi, Taurini 74, tel. 781-668. 27362
ANNO nuovo cambiamo! Per viaggiare bene scegliete un Fiat Pasino. La vostra agenzia di Torino, corso Taurini 47, telef. 760-468, vi consiglierà nella scelta. 1218
ANTICIPI in settimana in giornata tasso bancabile, segretezza. Tel. 45-007.
APPIA cel mesi nuova serie privata 1.092.000 irrisolvibili. Cambi 23.
APRILIA Vignale ultimo, affiancamento, privato vendo miglior offerente. Telefonare 70-755, 788-210. 1102338
ARDEA ultimo equivalente vendo privato. Vigliano Taurinese 3, telef. 782-427.
ANDEA bellissima, 500 C perfetta, belvedere sentimento, vendiamo. Sant'Anselmo 8. 48
ASSORTIMENTO Appia, 103 normali, 103 familiari, 500, 600, 500 c, Ardea, familiarizzati pagamento. Autoagenzia Gelsolia, Galliari 11, tel. 60-434. 49
AURELIA B 24 1958 perfettissima con capote vendo cambio. Lombardi, Mario Vittorio 45. 1158
AUTOAGENZIA Piemonte, Trieste 120, tel. 674-092, Appia 1 sinistra, B 12 sinistri, Giulietta normali, 2100 semilusso, 1900 gran lusso, 1400 A, 103 familiare, 600 ogni tipo, giardiniera 500 C, Aldocarri, Leoncino 615 X. Rateazioni, facilitazioni. 1150
AUTOCARRI autoveicolare in acquisto e permuta finanziamo convenientemente. Consulta, corso Re Umberto 8. 1126
AUTOCARRI Fiatini, Ercolini, bisogni rimbalzi, chiarelli, pramula permuta rateizza, consegna sollecita. Commissionaria Lancia Frassati, corso Unione Sovietica 12, telef. 698-122. 972
AUTOCARRI di tutte le portate, ribaltabili, furgoni e cassoni, ultime condizioni, facilitazioni di pagamento. Occhetta & Scavarda, corso Lecce 80, telefono 783-381. A102942
AUTOCARRI furgoni Ford Thames ql. 10, 15.5 prova permuta rateizza, consegna immediata. A.T.A.U.T.O., San Maurizio 28. 938
AUTOMOBILISTI in Sfai Equipe acquiste autocarri, sovvenziona possessori autoveicoli, costo ridotto, lunga rateazione, pagamento immediato. Premio anticipativo. Andrea Doria 16. Telef. 521-815, 812-173. 685
AUTOMOBILISTI, prima di comperare, vendere, permutare la vostra autovettura, confrontate prezzi, condizioni, qualità, nell'autosalone commissionaria, via Vigone 44 (piazza Bottolino) vi convincerete. Luoghe rateazioni. 758
AUTONOLEGGI, Barbaroux Jolanda 33, telef. 772-085: 1900, 1400, 1100 li, 600 multipla, 500. 715
AUTONOLEGGI via Giarosa 36: 1100-103, 600, 500, 1400, T tel. 687-814.
AUTONOLEGGIANO al «Moderno» nuovo 103 lusso, 600, 500, 1400. Telefonare 270-931. 23818
AUTONOLEGGIANO con sempre auto nuove 500, 103 lusso, TT, 1400, 1900. Mignola, Principe Tommaso 12. Telefonare, 60-664. 459
AUTONOLEGGIANO senza anticipo nuove 600 e 1100 lusso. Telefono 760-624.
AUTORIMESSA vende cento clienti 600 belvedere, 1100-103, eventuale rateazione o permuta con auto o moto. Telefonare 687-514. 1246
B.M.W. 700 coupé Isetta le preferisce ai soliti. Rolfo, via Pietro Giuria 24, tel. 607-972, c.so Francia 12 bis.
BIANCHI 6 q. adatto trasporto mobili, con imperiale, vendesi fortuito, corso Giulio Cesare 173. A103272
BAMONINI da Carrara trasporta sempre pronta, cabina nuova 682 N 2, 642 N 2 e cassoni, caricatrasloro Iulai. Tel. 864-808, corso Roma 46 (Borgo S. Paolo). Torino. 44
COMMISSIONARIA Alfa Romeo veicoli industriali. Cottino, Fabro 10. Telefonare 47-114. 20748
COMMISSIONARIA Carbone, commerciali, furgoni normali, speciali. Rivoira 18, Telefono 20-805. 933
COMPRO per contanti da privato 600 occasione buono stato '59-'60. Telefonare 777-859 ore 13-15, 19.30-21.
COMPRO contanti qualunque automobile, purchè, prezzo ragione consegna sollecita. Vigone 44. 768
COTTINO Commissionaria Alfa Romeo consegna sollecita vetture nuove, Impalmo 4 marce, vasto assortimento vetture occasione Fiat, Lancia, Alfa Romeo. Corso Giulio Cesare 212. Telef. 21-000.
DAUPHINE Alfa Romeo 4 marce, nuovo prezzo 795.000, consegna pronta, prove, contratti facilitazioni pagamento. Commissionaria Cottino, Fabro 10, corso Giulio Cesare 212, corso Pastrengo 148.
DAUPHINE, caricatrasloco accessoriato massa pulita. Corso S. Maurizio 77. Telefonare 885-500. A102702
DAUPHINE semestrale km. 6000 vendo 650.000. Visibile autorimessa Piemonte, via Susa 24. A104479
FIAT 1000, Aurelia B 10, B 12, B 50, 3500 gran turismo, Appia II serie giardiniera, destra. Vendiesi. Telef. 47-485.
FIAT-Sava commissionaria Ara, via Mosca di Pietà 1, telef. 43-113, prontissimi autoveicoli nuovi, Equivalenti autoveicoli usati, facilitazioni pagamento, corso Regia 101, Telefonare 890-885. 291
Fiat sovrannuini auto case terzeni massima valutazione garantita. Telef. 271-082, 265-980. 31476
FINANZIAMENTI immediati su autovetture (anche polizze) alla valutazione. Finotax, piazza Statuto 24 (angolo via S. Donato). Telef. 47-348. 739
FINANZIANO acquirenti e proprietari autocarri, autoveicoli. Longhe rateazioni. Comunic. corso Re Umberto 8. 1126
FINANZIANO rapidamente auto, case, terreni. Generali Finanziaria, Don Minzoni 14, telef. 53-590. 157
FLAVIA in nuova 1500 presentazioni commissionaria Lancia Remmetto e C., via Arcivescovado 5, telefono 41-444.

(Continua a pag. 15)

LA SANFELICE

di Alessandro Dumas

CXLII — *Nominato capitano di re Ferdinando, l'abate Pronio si impegna a fermare la marcia delle truppe francesi. Egli cerca far sollevare tutto il popolo degli Abruzzi e, su ordine del re, redige un proclama che è un modello di perfidia.*

**Il medesimo giorno dell'intromissione dell'abate Pronio negli affari del regno, c'è gran movimento di folla nei vecchi quartieri di Napoli. Una serie di manifesti, che riproducono il proclama di re Ferdinando, e piuttosto del capitano Pronio, tappezzano i muri della capitale e provocano molta sbalorditiva. Nello stesso tempo i napoletani apprendono il ritorno del re che essi credevano a Roma, e l'invasione dei francesi, che sapevano in ritirata. Fra tanta notizie confuse, il re appare al suo popolo come l'unica speranza del paese, come l'angelo salvatore del regno. Al Mercato Vecchio, Michele il Fullo, fratello di latte di Luisa Sanfelice, arringa con ardore una folla che fa ressa davanti a un manifesto. Forte della sua istruzione, egli comunica alla moltitudine le notizie contenute nel manifesto commentandole in termini entusiasti. Michele abbraccia in pieno il punto di vista del capitano Pronio e solleva il popolo a favore del re contro i francesi. La folla ammirata, lo proclama capo del movimento. «Viva Michele! Viva il nostro capitano!» urlano i lazzaroni, sempre pronti a gridare per l'uno o per l'altro. «Bene! Eccomi capitano!» — fa Michele ridendo. — Sembra che la predizione della fattucchiera Nanno cominci ad avverarsi. Allora, venite ad attendermi con le vostre armi in Piazza Carbonara. Io vado subito a cercare la mia sciabola!».

TURLUPIN

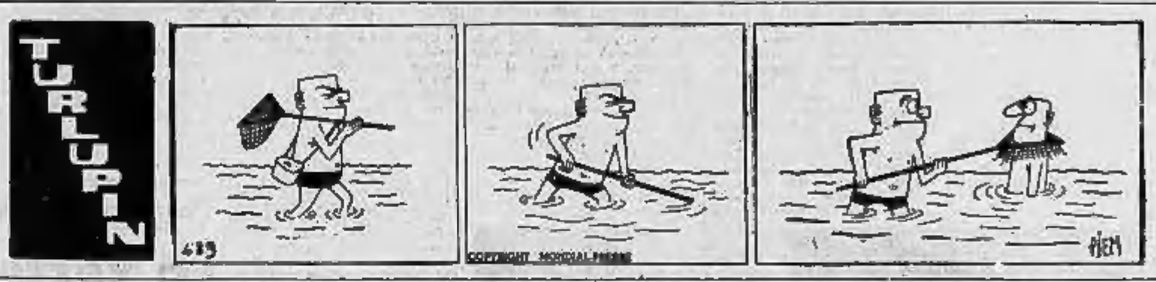

SHERLOCK HOLMES: L'ultimo problema

di Sir Arthur Conan Doyle

XXVIII — Dopo avere attentato alla vita di Sherlock Holmes, Moriarty costringe il «detective» a promettergli che lo lascerà agire liberamente per una settimana. Moriarty raggiunge il colonnello Moran il quale gli assicura che gli uomini sono pronti: essi devono compiere un grande crimine.

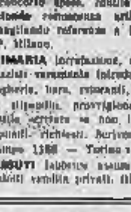

ESTETISTA professione nuova - facile signorile - redditizia

SCUOLA PER ESTETISTE ARLEM

CORSI VISO MANICURE MAQUILLAGE

Per informazioni SCUOLA ARLEM, CORSO MATTEOTTI 31, TEL. 510.688, TORINO

Con un PANETTONE Galup ...donerete molto di più di un panettone!

DITTA PIETRO FERRUA - PINEROLO

QUOTAZIONI PER LA SPEDIZIONE DEL PANETTONE GALUP IN ITALIA:

Kg. 0,750	L. 1100
Kg. 1,000	L. 1650
Kg. 1,500	L. 2250
Kg. 2,000	L. 2850
Kg. 2,500	L. 3450
Kg. 3,000	L. 4050

SPEDIZIONI IN TUTTO IL MONDO

ANNUNCI ECONOMICI

AUTOMOBILI
L. 100 per parola

(Continua da pag. 14)

FORD americane, inglesi e tedesche da 1000 a 5000 c.c. Nuove ed usate. Permute, rateizzi, facilitazioni. S.V.A.T.T., via Nizza 66, Torino. 1018

FORD: Anglia la superutilitaria di alta classe, 1200 c.c., l'autovettura straniera più venduta in Italia. Rateizzi convenienti, alle prestazioni. Facilitazioni, rateizzi. S.V.A.T.T., via Nizza 66, Torino.

FORD nuova Taunus 17 M, il successo del Salone. Prove, prestazioni, permute, rateizzi, A.T.A.U.T.O., corso San Maurizio 18, telef. 882-446. 918

FORD: Taunus 17 M, niente da spirt, l'autovettura per l'uomo arrivato, l'innovazione più avveniristica all'ultimo Salone dell'Auto. Versione 1500 e 1700 cc. S.V.A.T.T., via Nizza 66, Torino.

FORD: veicoli industriali da 10 a 160 quintali di portata, pronta consegna, pelle facilitazioni. S.V.A.T.T., via Nizza 66, Torino. 1016

FRENI ammortizzatori, organi sterzo, officina specializzata Arabia, via Vigone 63. Telefono 30-509. 39260

FUZIDINARIO vende Appia 6 mesi blu Vincennes pure bianche. Telef. 388-748.

FURGONI Lancia Appia (Zolla), consegna immediatissima, permute, rateizzi. Commissionaria Lancia Franzoli, corso Unione Sovietica 12, telef. 882-152.

GALAETTA Berlina e T.I., ottime '57 TI e mod. '60 vende permuta rateizza Dario Vica, Filadelfia 61, Torino. Telefono 336 314. 1187

GIULIETTA T.I. berlinetta 1959, privato vende. Visibile via Ardigò 4.

GRANLUCE 1900 Fiat 1958 motore, privato vende vettura. Telef. 284-078.

IPSA cerca rapidissimi prestiti su autoveicoli, valutazione massima. Condizioni ottime. Via Mercanti 12. Telefono 40-278. 709

IPITAUTO, San Quintino 4 bis, concede rapidamente finanziamenti su autoveicoli.

INNOCENTI-Austin A 40 capolavoro prove e permutiamo presso la Commissionaria Auto Torino, corso Principe Eugenio 11. 1023

LANCIA Pianella coupé Farina, completi, massimo 12.000 km., modello 60. Scrivere cifra OFA 2301 B, Orell-Füssli Annoncen AG, Berna (Svizzera).

LANCIA Aprilia, esemplare, privato vende 70.000. Telef. 331-876 ore pasti.

L'AUTOSALONE dell'usato di via Vigone 44 è sempre a disposizione del pubblico, visitarlo. 734

LIQUIDASI due autocarri di q.li pianale e furgone. Telefonare 619-152.

METANO gas liquidi installazioni, prezzi ribassati. L.A.M.A.R., [illegible] 36. Telefonare 30-855. 830

MOBILIERI negozianti ambulanti massieri. Per ogni uno il calcolo adatto sui modelli di camioncini e furgoni costruiti in serie dalla Fiat. L'Agenzia di Torino, corso Tazzoli 47, Telef. 760-468 è a vostra disposizione, vi consiglierà nella scelta non permettendovi di sbagliare. 1219

MOLTIPLA nuovissima 1 anno vende privato causa partenza anche rateizzandola. Scrivere a Pubblicità [illegible] 9309 — Torino ». A104052

MULTIPLA Bus '59, come nuova, vendesi rateando. Telefonare 287-187.

NUOVA 500 km. 5500 vendesi. Telefonare 250-716. A103820

NUOVA 500 mesi 9 vendo privato. Telefonare 783-511. A104509

NUOVA 600 7 mesi pervinca 4000, Salone, corso Caio Plinio 66. A104079

NUOVA 500 giardiniera 6 mesi vendo a privato, Telefonare 361-817. A103689

NUOVA 500 mesi 6 vendesi. Telefonare 783-894, dopo ore 19. A103732

NUOVA 500 verdolina, km. 5000, vende privato 360.000. Telefonare 684-755.

OCCASIONE privato vende 600 fino '59 km. 9000 bellissima. Telefon. 43-894.

OCCASIONE a Ariano a vendesi. Telefonare al n. 22-43 di Pinerolo. 39770

OCCASIONISSIMA privato vende 1900 Appia II, III serie, 103 1965, facilitazioni. Telefonare Autorimessa 61-406, Sapione [illegible] A102940

OCCASIONISSIME vasto assortimento auto 1100, [illegible] 600 Appia, Giulietta, Nuova 500, permutazioni vetture usate, garanzia persone, [illegible] Pigneto 14. 753

OCCASIONISSIME 103, 600, Mercedina 600 e normale, facilitazioni. Telefonare 18-01. 736

OM autocarro, Frejus 21, tel. 765-963, vende Orione 400/3, Super Taurus imbuti a normali, Leoncini, 636, 616 carrobenni e furgoni, Rostro camionchio usato 5 posti, Ranli, scaricatore) Macchi 1100 ELR 10 ql., ecc. 736

PANHARD 1961 specialissima, tetto 2700, 5-6 posti, trazione anteriore, raffreddamento aria. Prova, cambi, rateazioni. Permutiamo-ritiriamo Citroen, corso Vittorio Emanuele 205. Telef. 765-262.

PERMUTE rateazioni su nuove auto vetture, Giulietta TI, spider, sprint, Daytona. Corso Ghivò Cuneo 34. 736

PRIVATAMENTE vende bellissima 600, 9000 Km., occasione 290.000. Telefonare 388-610. A103298

PRIVATO compra da privato famigliare o multipla, pagamento contanti. Telefonare 46-007. 730

PRIVATO urge vendere Ariane 5 marce, motore non revisionato. Via Torricelli 4.

PRIVATO vende bellissima 103 '55 carrozzeria-meccanica. Telefonare 891-967.

PRIVATO vende Belvedere 500 C ultima serie proprietario. Via Bologna 13.

PRIVATO vende bellissima Bianchina fine '58 bicolore. Via Torricelli 4.

PRIVATO urge vendere Appia I serie, affare. Via Torricelli 4. 1105

PRIVATO vende cambio 1100 Cabriolet ottime condizioni con 600. Tel. 690-128.

PRIVATO vende Appia II serie [illegible] consultazioni, Via Casalis 32. A103210

PRIVATO vende Citroën D.S. 19, [illegible] lunare 351-631. A103851

PRIVATO vende Giulietta berlina '58. Telefonare 396-445. 1187

PRIVATO vende 600 C, 2100-103 gas liquido, Telefonare 768-900.

PRIVATO vende 600 C '58 come nuova. Via Torricelli 4. 1196

PRIVATO vende 500 sei mesi perfetta. Telefonare 241-844 ore pasti.

PRIVATO vende 600 sei mesi grigia. Telefonare 275-380. A103276

PRIVATO vende 600, bellissime condizioni, 1959, 400.000 trattabili. Telefonare 20-609. A104012

PRIVATO vende 600 mesi 12, pochissimi km. Via Nizza 30. 1190

PRIVATO vende 1400 Diesel, 6 posti, nero, perfettissima. Telefonare 687-514.

PRIVATO vende 500 C, bellissima, come nuova. Telefonare 483-847. A104514

PRIVATO vende 103 D, 6 mesi, 6000 km. Telefonare 533-840 ore. 39841

PRIVATO vende 600 perfetta 6 mesi km. 4500. Telef. 361-810. 39839

PRIVATO vende DKW 900, 4 posti, perfetta; 500 giardiniera 6 mesi. Telefonare 700-481. A103334

PRIVATO vende 600 verde pisello anno 1958. Telef. 594-285. A103182

PRIVATO vende a privato 600 foglio 1957. Telefonare 720-630. A103341

PRIVATO vende 600 D ottimo stato. Telefonare 780-335. A103969

PRIVATO vende 600 otto mesi blu metallo. Telefonare 783-539. A103727

PRIVATO vende 600 mesi 6, privato. Telefonare 641-009. A104493

ROMEO rateizzabile seconda serie con garanzia vendo permuta rateizza Dario Vica, Filadelfia 61, Torino. Tel. 386-914.

ROMEO L. 1 serie situazioni vendiamo rateizziamo. Cercasi, corso G. Cesare 217

SIMCA Montlhéry, perfetta, vende privato Visibile via Ardigò 4. 31510

SPRINT veloce, come nuova, vendesi condizioni ore cambiasi eliminata interesse. [illegible] 327-127. A103784

STRENNA natalizia alla S.A.C.AU.TO. Concessionaria Fiat, sconto speciale se acquistrete usate e pagamento fino a due anni. Corso Racconigi 141. 881

UNICO proprietario vende cambio Daphine 000 minore cilindrata. Telefonare 283-760. A103868

UNICO proprietario vende 103 1965 radio 300.000. Via Mortorelli 42. A103888

VENDESI industriali, ricambi, [illegible] Lancia Franzoli, corso Unione Sovietica 13. Telefono 683-182. 972

VENDESI 600 '56-'58, Appia prima serie 103 '56. Principi d'Acaja 40 L.

VENDESI 1100 luxo 6 mesi blu scuro. Telefonare 867-364 ore pasti. A104488

VENDO coppia pistoni Ardea 800 - 1958, 800 1958. Telefonare 780-082.

VENDO due 600 '58, 103 '58 ottimo stato. Telefonare 30-132. A103187

VENDO furgone 7 q.li, motore nuovo, sostano. Via Lioneto 28. A102796

VENDO 103 blu '55 motore parti meccaniche nuove. Telefonare 780-054.

VENDO 500 mesi sei 350.000, 1100-103 320.000. Telefonare 360-836. A104329

VENDO 500 nuova mesi 6. Telefonare 590-120, ore serali). A104518

VENDO 600 sei mesi ottimissimo stato, grigio perla. Telefonare 585-836.

VENDO 1900 Alfa qualunque prova. Telefonare 382-487. A103864

VENDO 600 fine '59 immatricolata stato 360.000. Telef. 898-971. A102962

VENDOMESI autocarri 682 N 2, [illegible] 642 N 2, 638, 682 Super Romeo, 2 Re, Super Taurus, Leoncini, ocmmali e rimbalzi, ricambi, [illegible] Jumbo Brevetti. Carrara. Tel. 554-908, unico Roma 46 (Borgo S. Pietro), Torino.

VOLTURRE 800, tre ribaltabili-spaccone; 600, [illegible] « Gilles », via Rosolen 9, tel. 821-978.

VOLTURRE 500, ribaltabile-spaccone, 600 discrezia, 1100, Appia, [illegible] Lagrange, Boria, C. Alberto 43. Telefono 527-876. 1060

VOLVO l'auto più perfetta in prova presso Autotorn, Accademia Albertina 2, telefono 882-852. 1212

1961 mesi serie elegantissima semiuovo causa partenza vendo Galileo 25.

102 [illegible] unico, bellissimo, vendesi cambiasi inferiore, Valenzi, Santa Chiara 52, ore 18.30). A103177

1961 TV ultime emissioni vendesi. Autoriparazioni, via Antonio Fogazzaro 22.

500 S vende privato 140.000. Telefono [illegible] A104[illegible]

LAMBRETTE Vespa furgoni motoleggere ogni tipo. Rimon, piazza Vigliani Parella 5 angolo Saccarelli. Telefonare 779-843. A103217

LAMBRETTE, Vespa, furgoni, motocicli, occasioni ogni tipo. Rimon, piazza Vigliani Parella 5 angolo Saccarelli. Telefonare 779-843. A103217

MOTORI nuovi Gpi 48 cc. modello C a 4 cc. modello 60/3 capacissimo e vasta Filiale di Torino, piazza Vittorio Veneto 16. Telef. 81-855. 66

MOTOR 48, cons modelli da lire 80.000 a 180.000, 175 Supermas 288.000 a 355 mila, 250 Supermas 295.000. Provate-vinci. Semeiraa 2. 17303

TENDO due motocarri 48 [illegible] a Ape 150. Telefonare 519-185.

ANNUNCI VARI
L. 100 per parola

A cambiatori collezionisti, esploriamo, privato vende dischi antichi. Telefonare 83-869. A103501

A comunità librale acquista, libri, pleiades, romanzi, arte, politica, saggistica, galanti, gialli, spregiudicata, records domicilio. Telef. 554-876. 679

A privati incredibili mobili ogni tipo, vasto [illegible] rateazioni. Mobilificio Sam Paolo. Moncalieri 1. 888

ACCORDI, scaldabagni, lugar, occasioni riverata via Silvio Pellico 8. Telefonare 682-896. 482

ACCETTATE consulenza: privata vendo macchina cucire, supermatomatica nuova. Telefonare 883-473. A104511

ANTICO mio vendo d'occasione mobili interni convenientemente. Telefonare [illegible] 815-903

ACQUISTASSO comune, divani, salotti, cialtara grande esposizione Galeano, corso Vittorio 88. 916

ALLIEVE aaa Liquidazione, Cigna 17, cocoloni formidabili, acquisto, vendita mobili nuovi, usati ogni stile, articoli vari arredamento. 21401

ANTIQUARIATO qualsiasi bottiglia, dentiglione, carta, riviste, ferro, vari. Telefonare 272-833. A102287

AI vostri ragazzi sono adatti: regalate giocattolo scientifico istruttivo. Abbiamo molte telescopi 85 ingrandimenti perfettissimi. Prezzo ribasso lire 2950. Ing. Allmari, Giusti 4 2. Tel. 43-976. Torino.

AL Centro Radio televisori a gaiamo, ovvia sanzione. Telefonare 348-253.

ALBATRI Vinaglia 6 mobili per ufficio, legno, metallo, schedari, armadi per uffici, richiedete catalogo. 1153

ANNALI quardaroba, cuscere, sala, soggiorni, camerette ragazzi, svendiamo per cessazione. Pagella, Mazzini 44.

ANTIQUARIATO barocco veneziano, mobili, specchiere, maggiolini, vasto assortimento. Chiavazza, corso Racconigi 134 bis. Telefonare 21-787.

ARCHIGGARIONE. Astara Radio, Serbatroni 9, tel. 518-974, 518-507, televisori di occasione garantiti più dei nuovi. 17" lire 48.000-50.000, 21" lire 80.000-90.000. 323

ARREDATE! Case dal Mobile, Bogino angolo Bertini, camere massicce 75.000 tinelli 21.000, grandi armadi 23.000. Facilitazioni. 777

ARTIGIANO vende poltrone letto 12.000 divani letto saloni. Accademia Albertina 25, mezzin. 934

ATTENZIONE Matrimoniali 75.000, cucine 90.000. Lagrange 29 (cortile). Principe Amedeo 11 G. 2819

GRATUISSIMO cane/cagna piccolo nani 2 vendo cambio amatrici colpendi cac. Telefonare 298-675. Torriglia 18.

CAUSA trasferimento vendesi poltrona letto, radio con mobile a bar e giradischi, cantiere maschile e femminile. Telefonare 80-888. A106085

CESSAZIONE attività vendesi presso realizzo cassetta, specchiere, mobili vari isolati riproduzione artistica dell'antico, divani, poltrone Riva, via Maria Vittoria 21. 1287

COMPLESSO radio grammofono alta fedeltà vendo. Telefonare 812-822 ore pasti.

COMPRO vendo diritti vasti. Direttore Ferraris, Valdellaterra 64, telef. 380-023

CUCCIOLA e giovane mamma color, fulvi, vende privata. Telefon. 790-397.

DUCCIOLI barboncini nani bellissimi vendo 25.000 cadauno. Telefonare 85-414 oppure 298-879. A102856

DUCCIOLI pastori tedeschi femmine figli campioni maschi adulti. Tel. 893-101

DIPINTO antico, Madonna, recuperato bello, cerco. Scrivere: « Pubblicità Stampa 5163 — Torino ». A102982

DUBBINI macchina maglieria forma modernissima. Modelli recenti, possibilità infinite. Sconto 5. Telef. 538-593. 1104

ELETTRODOMAGLIA calze Titanus produzione liquidiamo. Istruiamo. Facilitazioni. Cavalli, via Lamarmora 52. 1138

FALEGNAMERIA Fratelli Crepaldi. Specializzati fabbricazione guardaroba 2 porte, 20.000; 3, 28.000. Assortimento. Pianezza 6. Telefonare 621-918.

FIDANZATI! Mobilificio San Gustano, corso Regio Parco 181; via Sant'Agostino 3; corso Francia 274: Armadioni 5 porte senza specchio 65.000; 4: 47.000; 3: 36.000; 2: 28.000; 5 porte con specchio 105.000; 4: 73.000; 3: 50.000; 2: 35.000; salotti 60.000; soggiorno 25.000; assortimento cucine, sala, camere, librerie svedesi, armadioni, tinelleria qualsiasi ambiente, ritiro mobili usati.

GIGLIELI dalla sempre arrivare, macchina maglieria Orion, lavora da due a dieci fili. Macchina cucire Necchina, ricama a cono dal bellon al cuoio, lavoro guarnendo, rimagliani. Cuanci, 8. Quintino 4 (centro). 834

GRAPPOLO, Po 16, grande assortimento mobili, ogni stile, specialità Maggiolino.

LINOGRAFIONE indirect, mobili cucine, specchiere sportelli, Singer, vendo. Telefonare 778-200. A104351

LAVORIAMO con fantasia? Da Castello ordineria, argentaria, attrice una riparazione accurata ed in omaggio un nuovo bracciale. Via Borgaro 72, tel. 293-406.

Ogni svaniglio riasa, controllato al secondo dall'apparecchio elettronico Chronographe. Concessionario ufficiale Georges Tissot, Kassner. 348

LUCIDATRICI aspiranti grande nuova 17.500. Riva, San Donato 40 bis.

MACCHINA [illegible] Diamant 12/30 nuova quasi prezzo. Occasionissima, Casarsella, corso Re Umberto 12. 1139

MACCHINE cucire mercanti zig-zag speciale vendiamo [illegible] occasioni assistenza riparazioni. Orbaldo, S. Francesco Paola 4. 1060

MACCHINE maglieria [illegible] modelli vendiamo rateando, rivoluzionari dispositivi occasioni offerta riparazioni. Orbaldo, San Francesco Paola 4. 1057

MACCHINE scrivere e calcolatrici nuove e d'occasione. Tutti i tipi, tutti i prezzi, rateazioni. Mayo, via Roberto 4, telefono 515-643. Via S. Francesco d'Assisi 2.

MACCHINE Dubied macchina maglieria insuperabile, produzione di più, ultimi modelli meravigliosi. Rateazioni. Insegnamenti, Bogino 5. Telef. [illegible]

MAGLIERISTE, eccitori macchine, minor prezzo. Rateazioni, insegnamento. Super Corso, [illegible] 8. Schinaiori, pressocori. 919

MOBILI « Cambella », vasta esposizione permanente, luoghe rateazioni, ritiro mobili usati. Via Garibaldi 4, telef. 531-107.

MOBILI fabbricazione propria vendiamo esitando ciò assortimento marca cedimento negozio. Piazza Vittorio 2. 1081

MOBILI, lavorazione di Camb, lusso e comuni. Prezzi di fabbrica, lunghe rateazioni. Visitate la nuova esposizione, via S. Anselmo 1. 6035

MOBILI Madama, via Bertolini 5, 2° la durata che contai Visitatori. 1154

MOBILI metallici cucine, per liquidazione annuale, la Ditta Martino, via Genova 12, offre alla spettabile clientela uno sconto del 25%. 686

MOBILI vera liquidazione soggiorni, matrimoniali, camere demolizione stabile, lunghe rateazioni. Corso Francia 196.

MOBILIFICIO Bianco, piazza Sabotino 1, telef. 372-831. Arredamenti completi tinelli, camerini, matrimoniali da 97.000, tinelli soltanti 26.000, specialità cucina Formica. Prezzi di fabbrica. Facilitazioni. 594

MOBILIFICIO Diliscum. Consegna gratuita ovunque. Vastissimo assortimento salotti, tinelli, cucine, camere, sale. Facilitazioni. Ritiro mobili usati valutazione massima. Capellina 6, tel. 766-861.

MOBILIFICIO Crap 20 rate, vendita personale, [illegible] 62.000; tinelli da 28.000. Visita illimitata. Ritiro mobili usati. Approfittate. Garibaldi 8, corrette. 11510

MOBILIFICIO Fiore, unico assortimento mobili [illegible] e 4 luce, facilitazioni pagamento. Via Armando Diaz 2 (Lingotto Fer). 12950

MOBILIFICIO Roma, Berthollet 18: matrimoniali verniciati, poliestere 34.000, camera 95.000, divano-letto 19.000. 23988

MOBILIFICIO vendo macchina maglieria Kniter 12/100, quattro inverni. Cambio con frigo o con giradischi-tv occasione. Telefonare 684-382, dalle 9 alle 18.

OCCASIONE privato vende impianto con tinelli Marklin. Telefonare 779-853.

OCCASIONI garantite ogni tipo rateazione cucine 100 cig-ing 28.000 in più. Caravello, Re Umberto 11, tel. 219-977.

OCCASIONISSIMA bellissimi mobili letto [illegible] vende. Telefonare 766-879.

OCCASIONISSIMA affare vendo belissima camera letto 170.000, alta prestigiosa 145.000. Telefonare 882-399. 406

PALETTI vendita signora pratici avvisatori. Jacuzzi sarello, via Cavoulza 15

PELLICCE ai ottimissimo persiano, visoni, rat musqué, lavorazione accurata, facilitazioni. Costa, Mazzini 26. Telefono 31-493. 945

PELLICCE persiano cuoiovivissime, altre varie, vendo sottocosto. Telef. 854-383, pomeriggio. A104029

PELLICCIA persiano collo visone, altra persiano grigio bellissimo, evendo occasione privata. Telefonare 853-457

PELLICCIA bellissima nuova mezza pura vendesi vera occasione. Telef. 513-455.

PIANOFORTE bello come [illegible] vendo [illegible] Telefonare 754-979. A103153

PIANOFORTI, affitti, riparazioni, noleggiatore. Chiappo, p.za Vittorio Veneto 28, telef. 81-542. Rappresentante esclusivo Steinway, Rachelale. 869

PIANOFORTI, armoniums prima di comprare, visitate Capitani, Po 35. Enorme assortimento. Rateazioni.

PIANOFORTI 4 Ottocento », via Lagrange 2, telef. 883-311. Arrivi nuovissimi modelli, marche, garanzia, facilitazioni, studio 40.000. 619

PIANOFORTI nuovi occasione lunga rateazione vende noleggia antica ditta Berra, Principe Tommaso 31. Tel. 60-000.

PIANOFORTI occasioni, marche primarie vendo, compro, cambio. Consoglio, Po 20. Telefonare 882-790. 9408

PIATINO Pinaburi, via Po 6, vasto assortimento ogni marca, nuovi e d'occasione. Scondi massimi, concede rateazioni. Noleggi, cambi, riparazioni. 978

RADIOTELEVISORI, elettrodomestici, cucine, stufe Kerosene, assortimento, facilitazioni, Ricco, fornitore di fiducia, corso Vittorio 88. 20012

REGALO divertente istruttivo per giovani e adulti. Vendiamo stelle telescopi 30 ingrandimenti direttamente al pubblico prezzo natalizio lire 2950. Ing. Allmari, via Giusti 4 2. Tel. 43-976, Torino.

SCONTRINI vendo macchina maglieria Kniter 12/100, quattro inverni. Cambio con frigo o con giradischi-tv occasione. Telefonare 684-382, dalle 9 alle 18.

SCRIVANIE Dubied macchina maglieria insuperabile, produzione di più, ultimi modelli meravigliosi. Rateazioni. Insegnamenti, Bogino 5. Telef. [illegible]

SERRATURE cantine, uffici, locali, appartamenti, Ingino 5. Telef. 538-593. 1104

SERRATURE cantine, uffici, locali, eseguiamo restauri, libri, cuoi varie. Telefonare 482-493. A102880

TELEVISORI 23" installato grande marca vendo mese gennaio. Tel. 892-472.

TELEVISORI grandi marche 17" 73.000, 21" 91.000 modelli con pagamento settembre lire 50 all'ora, telefunken, vi visitiamo senza impegno. Riva, San Donato 40 bis. Telef. 760-063. 1237

TELEVISORI migliori marche comando programma, 24 rate senza anticipo. Telefonare 83-501. 1365

TELEVISORI nuova schermo nero, originali americani, nazionali, [illegible] Prezzi eccezionali. Facilitazioni. Mondial [illegible], Madama Cristina 2. 781

sensazionale!

Candy

automatic-3

la nuova lavatrice automatica a 8 programmi

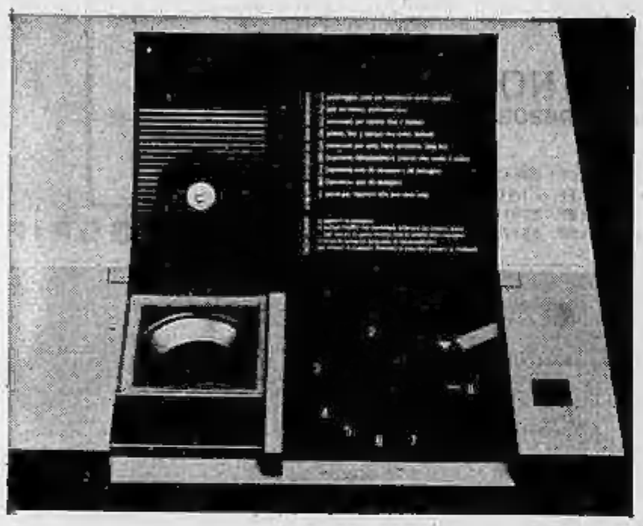

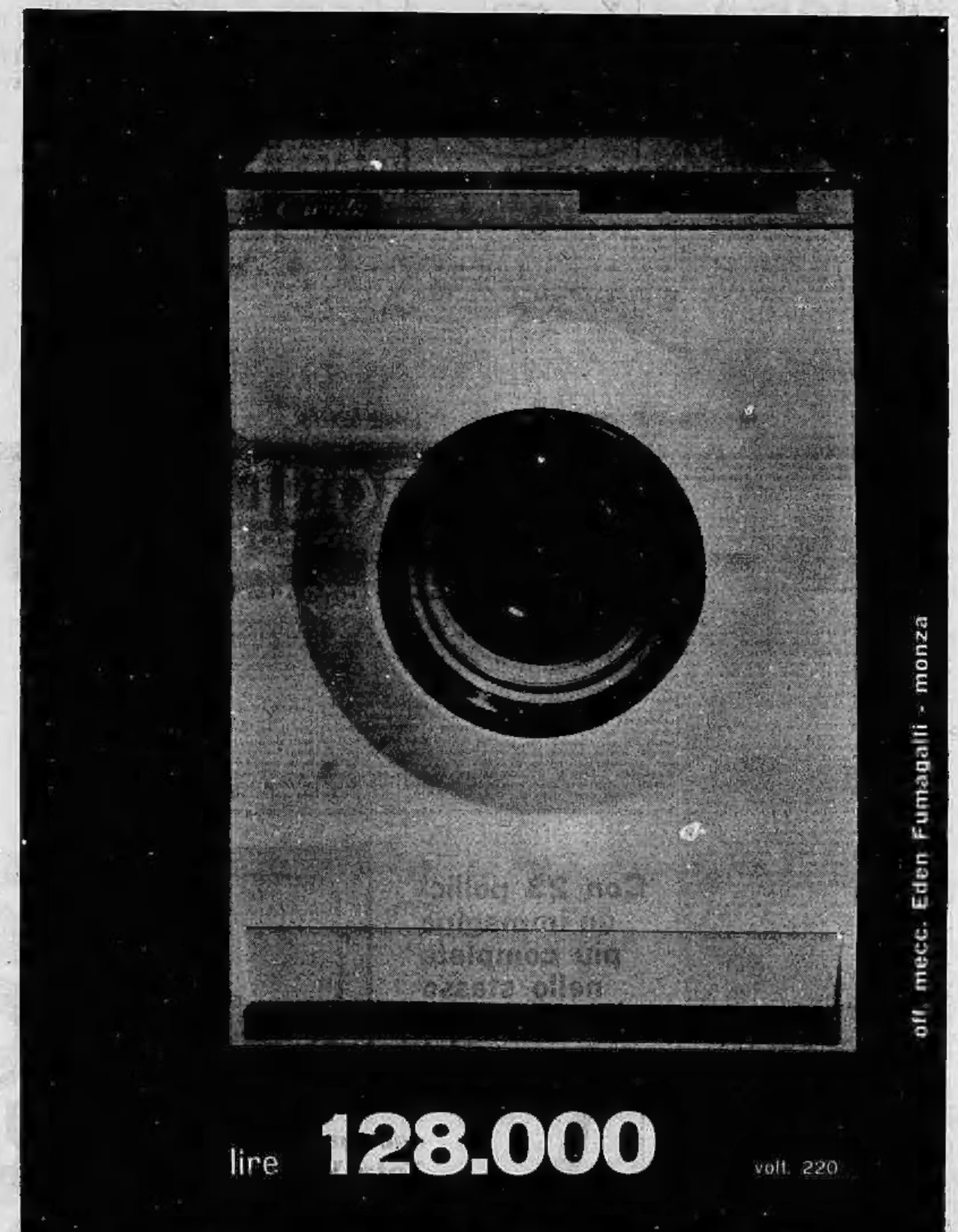

qualcosa in più!

Il selettore magico della Candy Automatic 3 Vi dà **otto possibilità di scelta** con **otto diversi programmi** di bucato tutti **completamente automatici.**
Per ogni tipo di tessuto il ciclo più adatto. A ogni ciclo corrisponde il tempo di lavaggio e la temperatura più adeguati.

1 prelavaggio (solo per biancheria molto sporca)
2 tute da lavoro, strofinacci ecc.
3 universale per cotone, lino e canapa
4 cotone, lino e canapa con colori delicati
5 universale per seta, fibre sintetiche, lana ecc.
6 biancheria delicatissima e tessuto che lascia il colore
7 biancheria solo da sciacquare ed asciugare
8 biancheria solo da asciugare

Voi scegliete solo il numero sul selettore
Candy Automatic 3 pensa a fare il resto:
- riempie la vasca d'acqua fino al giusto livello
- la riscalda alla temperatura più adatta
- lava a rotazione alternata, perciò non arrotola i panni
- sciacqua quattro volte in acqua sempre pulita
- asciuga la biancheria, quasi pronta da stirare, grazie alla elevata velocità del tamburo
- e infine si ferma da sola, pulitissima, pronta per un altro bucato

Vi occupa poco posto, Vi sarà facile sistemarla
altezza cm. 88
profondità cm. 48
larghezza cm. 62

Assolutamente immobile durante il funzionamento
la lavatrice non subisce oscillazioni o movimenti, perchè un efficacissimo sistema di molle-e ammortizzatori elimina ogni vibrazione.

Vi fa risparmiare
consuma solo 14 litri d'acqua calda e 80 gr. di sapone per tutto un ciclo di bucato, e riscalda l'acqua solo al punto esatto per ogni tipo di biancheria senza spreco inutile di energia elettrica.

Ha il cestello in acciaio inossidabile.

off. mecc. Eden Fumagalli - monza

lire **128.000** volt. 220

Dimostrazioni pratiche presso i rivenditori e le Agenzie Candy

candy vi dà sempre qualcosa in più!

rivenditori autorizzati

Aglietta Rag. Grato C.so Gabetti, 1
Alessio Alberto Via Stampatori, 6
Amisano Mauro C.so Francia 179
Astara Radio Via Barbaroux, 9
Balestra Sergio C.so Raffaello, 23
Beccaris Felice P.za Chironi, 6
Bertola Giovanni C.so Rosselli, 94
Bertuzzo Giuseppe Via Stradella 30
Bessone Mario P.za Nizza 83
Bonada Maddalena Via Lanino, 2
Bosco Alfredo Via Madama Cristina 117
Brarda Francesco P.za Statuto 9
Brondolo Piero Via Viterbo, 118
Castigliano Renato C.so Sebastopoli, 169
Chierabelli F.lli C.so Giulio Cesare, 44
C. RA. ET di Galla Via San Quintino, 19
Crua Giuseppe Via Nizza, 207
Cuzzoni Mino C.so Francia, 91
D'Amelio Vittorio P.za Gallimberti, 11
Dassano Mario Via Nizza 363
De Bernardi Paolo C.so Montegrappa, 39
De-Ca di De-Giovanni & Calò Via Madama Cristina 22
De Maio Luigi Via Nizza, 43
Difino Antonio C.so Vercelli, 18
Durando Cesare Via Chiesa della Salute, 78
Galleno Lorenzo Via S. Donato, 41
Gamar di Gisolo C.so Regina Margherita, 149
Gervino Antonio C.so Giovanni Agnelli, 119
Giuntoli Carlo Via Tunisi, 69/3
L.A.R.E. di Ratti Via G. Medici, 69
Lissi & Ostano Via Buenos Ayres, 77
F.lli Lotti Via Massimi, 41
Mag. VI RI di Ricco C.so Montegrappa, 87
Magliola Fiorenzo Via Porpora, 1
Marzio F.lli Via Garibaldi, 34
Osaola Luigi C.so Vercelli, 24
O.D.P. di Migliore Via O. Vigliani, 150
Pagano Giovanni C.so Palermo, 50
Pigobbi Raffaello Via Nizza, 131
Radio Marconi di Pollano C.so Marconi, 3
Prove del Olimpio C.so Francia, 301
Quochi & Rigoli Via Frejus, 100
Ragazzone Orazio C.so Racconigi, 161
Ricca Giuseppe Via Brandizzo, 8
R.T.A. di Carbonese Via San Paolo, 28
Rossi Paolo Via Cavour, 14
Salca Vittorio C.so Regina Margherita, 74 bis
Seminara Rocco Via Monginevro, 18
Suma Nino Via Lucania, 18
Taxi Vision Via Gaudenzio Ferrari, 4
Tempesti Dario C.so Unione Sovietica, 75
Tirone Giovanni P.za Vitt. Veneto, 5
Tirso Radio C.so Racconigi, 106
Tre Erre Via Bertola, 6
Valenza Radio Via Carlo Alberto, 31
Vi Zeta Via Lagrange, 21/B

Battistello & Moller Via San Martino, 7 MONCALIERI
Zuppa Giuseppe Via Beatrice, 44 MONCALIERI
Piumatti & Derrichelis Via Vitt. Emanuele, 44 CHIERI